

Curriculum Vitae

Nome e Cognome:

Alessandro Montani

Luogo e Data di Nascita:

Cremona, 30/09/1985

Residenza:

Contatto:

Stato Civile:

Servizio Militare:



Esperienze Lavorative:

- *Da Febbraio 2008 svolgo ruolo di Podologo libero professionista presso Azienda Speciale Comunale Cremona Solidale di Cremona.*
- *Da Settembre 2010 svolgo ruolo di Podologo libero professionista presso Fondazione Ospedale della Carità di Casalbuttano (CR).*
- *Da Novembre 2014 a Dicembre 2015 ho svolto ruolo di Podologo libero professionista presso Fondazione La Pace Onlus Casa di Riposo Giovanni e Luciana Arvedi di Cremona.*
- *Da Gennaio 2015 svolgo ruolo di Podologo libero professionista presso gli Ambulatori Medici Santomobono di Cremona.*
- *Da Giugno 2021 svolgo ruolo di Podologo libero professionista presso Ambulatorio Dalla Rosa Prati di Cremona.*
- *Da Settembre 2021 svolgo ruolo di Podologo libero professionista presso Poliambulatorio MedicinaPo di Cremona.*

Titoli di Studio:

- *Laurea in Podologia, Corso di Laurea di Medicina e Chirurgia, conseguita presso Università degli Studi di Milano nel Novembre 2007, con votazione finale di 107/110 (Tesi di Laurea: Le Alterazioni Congenite dei Metatarsali)*
- *Diploma di Maturità Scientifica conseguito presso Liceo Scientifico Tecnologico, Istituto Tecnico J.Torriani di Cremona, nel Luglio 2004, con votazione finale di 84/100*

Esperienze di Tirocinio Universitario:

- *Da Marzo 2005 a Novembre 2007: Tirocinio Universitario presso Istituto Ortopedico Galeazzi di Bruzzano (Milano), Reparto di Podologia*
- *Da Aprile a Maggio 2007: Tirocinio alternativo Universitario presso Istituto Ortopedico Galeazzi di Bruzzano (Milano), Reparto di Radiologia*
- *Maggio 2007: Tirocinio alternativo Universitario presso Istituto Ortopedico Galeazzi di Bruzzano (Milano), Reparto di Reumatologia*
- *Giugno 2007: Esperienza visiva di autopsia umana presso Istituto di Medicina Legale e delle Assicurazioni, Milano*
- *Giugno 2007: Tirocinio alternativo Universitario presso Istituto Ortopedico Galeazzi di Bruzzano (Milano), Sala Operatoria di Ortopedia*
- *Da Luglio a Settembre 2007: Tirocinio alternativo Universitario presso Istituto Clinico Humanitas di Rozzano (Milano), Reparto di Dermatologia*

Esperienze di Tirocinio Post-Laurea:

- *Da Gennaio a Marzo 2008: Tirocinio volontario presso Centro Piede Diabetico dell'Ospedale Maggiore di Cremona.*

Informazioni Aggiuntive

- *Iscritto all'Albo dei Podologi di Cremona dall'ottobre del 2019*
- *Regolarmente aggiornato con il Programma Nazionale ECM*
- *In possesso di Patente B*

Prestazioni offerte:

- *Dislaminazione di ipercheratosi cutanee, subungueali e periungueali*
- *Riduzione di onicogrifosi, ipertrofie e deformità ungueali*
- *Riduzione di onicocriptosi*
- *Medicazioni locali*
- *Feltraggi di scarico e di protezione*

Cremona, 31/12/2021

Dr. Alessandro Montani

CURRICULUM VITAE DI BACCU ANGELA - CAMELIA

Noti anagrafici:

Nata a - Timisoara, Romania, il 20-06-1963

Studi e formazione:

Titolo di studio: Scuole Media Sup. Liceo Scientifico anno 1984.

Corso/qualifica: Orafe - Istituto Tecnico per mestieri anno 1986.

Corso/qualifica: Infermiera prof. "Collegio Nazionale Ana Aslan"
dal 2008 al 2011.

Conoscenza lingue: italiano - buono

Esperienze professionali

- Dal 10-01-2017 al 22-12-2019 con mansione: infermiera prof.
presso: Ospedale Oncologico "Onco - Help" Timisoara Romania.
- Dal 11-11-2020 con mansione: infermiera prof. presso Residenza
Protetta e Casa di Riposo Vittorio Emanuele II Jesi (AN) fino al 06-02-2022
- Dal 08-02-2022 con mansione: infermiera prof. presso ASP. Citta
Piacenza, Vittorio Emanuele II reparto Papavero fino al 10-02-2024.
- Dal 20-02-2024 con mansione: infermiera prof. al Pio Istituto
A.N.B.R., Casa di riposo a Monticelli d'Ongina fino al 30-04-2024.

Per ASP-Citta Piacenza

La sottoscritta Bacos Angela Carmelia, nata il
20-06-1963, Timisoara Romania, infermiere professionale
con la presente chiedo di poter collaborare con ASP-Citta
Piacenza, Vittorio Emanuele II, via Campagna nr. 157 in regime
di libera professione, dal 01-05-2024.

Cordiali saluti

Piacenza 23-04-2024

FORMATO EUROPEO PER IL
CURRICULUM VITAE



INFORMAZIONI PERSONALI

Nome **BRADASCIO ANNA**
Indirizzo
Telefono
E-mail

Nazionalità italiana

Data di nascita 10 GENNAIO 1970



ESPERIENZA LAVORATIVA

- Date (da – a) Da Sett 2022 a Giu 2023
 - Nome e indirizzo del datore di lavoro Centro di Formazione, Sperimentazione e Innovazione "Vittorio Tadini" S.C.A R.L., Località Vignazza, 15 Frazione Gariga- Podenzano (PC)
 - Tipo di azienda o settore Centro di Formazione
 - Tipo di impiego Conferimento incarico: prestazione professionale per docenza. In regime di libera professione.
 - Principali mansioni e responsabilità Attività di docenza materia "Comunicazione" nell'ambito dell'attività didattica Anno 2022-2023 per "Operatore delle lavorazioni di prodotti agro-alimentari" Terza annualità.
- Date (da – a) Da Sett 2022 a Giu 2023
 - Nome e indirizzo del datore di lavoro Centro di Formazione, Sperimentazione e Innovazione "Vittorio Tadini" S.C.A R.L., Località Vignazza, 15 Frazione Gariga- Podenzano (PC)
 - Tipo di azienda o settore Centro di Formazione
 - Tipo di impiego Conferimento incarico: prestazione professionale per docenza. In regime di libera professione.
 - Principali mansioni e responsabilità Attività di docenza materia "Comunicazione" nell'ambito dell'attività didattica Anno 2022-2023 per "Operatore delle lavorazioni di prodotti agro-alimentari" Seconda annualità.
- Date (da – a) Da Nov 2022 a Giu 2023
 - Nome e indirizzo del datore di lavoro Winner Mestieri Emilia Romagna Soc. Coop. sociale Viale Sant'Ambrogio, 19 – Piacenza (PC)
 - Tipo di azienda o settore Soc. Coop. sociale
 - Tipo di impiego Conferimento incarico: prestazione dei Servizi per il lavoro. In regime di libera professione.
 - Principali mansioni e responsabilità Accompagnamento alla formazione e al lavoro sostenendo l'utente nella costruzione e definizione di un percorso personalizzato utile a promuoversi attivamente nel mondo del lavoro.; consulenza orientativa; supporto all'inserimento lavorativo e all'inclusione sociale di soggetti fragili e vulnerabili;
- Date (da – a) Da Ago 2021 a Dic 2022
 - Nome e indirizzo del datore di lavoro Sol.Co. Piacenza Soc.Coop sociale a r.l. Viale Sant'Ambrogio, 19 – Piacenza (PC)
 - Tipo di azienda o settore Soc. Coop. sociale
 - Tipo di impiego Conferimento incarico: Progetto FAMI F@STER . In regime di libera professione.
 - Principali mansioni e responsabilità Analisi dei casi MSNA in collaborazione con i servizi sociali sul tema dell'affido; corsi di formazione e informazione sull'affido dei MSNA; supporto/partecipazione all'equipe multiprofessionali e raccordo con il referente scientifico.
- Date (da – a) Da Ago 2021 a Sett 2022
 - Nome e indirizzo del datore di lavoro Sol.Co. Piacenza Soc.Coop sociale a r.l. Viale Sant'Ambrogio, 19 – Piacenza (PC)
 - Tipo di azienda o settore Soc. Coop. sociale
 - Tipo di impiego Conferimento incarico: Progetto FAMI COV-ER Comunità Oltre la violenza. In regime di libera professione.
 - Principali mansioni e responsabilità Analisi dei casi MSNA in collaborazione con i servizi sociali, supporto/partecipazione all'equipe

multiprofessionali; raccordo con il referente scientifico; formazione e informazione sul territorio piacentino.

- Date (da – a) Da Nov 2018 a Ago 2021
 - Nome e indirizzo del datore di lavoro TUTOR SCARL Via Boiardi,5 - Fiorenzuola (PC)
 - Tipo di azienda o settore Agenzia Formativa dei Comuni di Piacenza e Fiorenzuola D'Arda
 - Tipo di impiego Gestione Tirocini Adulti fragili presso il Comune di Piacenza. In regime di libera professione
 - Principali mansioni e responsabilità Sostegno nel percorso formativo e attività di tutoraggio nel progetto di orientamento ed inserimento lavorativo per la Legge 14/2015.
Promozione di tirocini formativi per persone con fragilità economica e rischio esclusione: raccolta dati e bisogni degli utenti; inserimento nel mercato del lavoro; colloqui per rilevare caratteristiche personali e professionali e attraverso azioni di orientamento informativo, visione e consegna materiale utile per formazione professionale e opportunità lavorative nel contesto territoriale; esposizione delle principali caratteristiche del tirocinio formativo e del mercato del lavoro italiano, ricerca aziende il più possibile in coerenza con le caratteristiche degli utenti; tutoraggio didattico dell'esperienza sostenendo sia la fase formativa che l'aspetto relazionale particolarmente fragile nel target di utenza del progetto; stesura, controllo e integrazione curriculum vitae.
- Date (da – a) Da Ago 2021 a Dic 2021
 - Nome e indirizzo del datore di lavoro Sol.Co. Piacenza Soc.Coop sociale a r.l. Viale Sant'Ambrogio, 19 – Piacenza (PC)
 - Tipo di azienda o settore Soc. Coop.
 - Tipo di impiego Attività di consulenza psicologica presso il Centro per le Famiglie del Comune di Fiorenzuola (PC). In regime di libera professione
 - Principali mansioni e responsabilità - Consulenza psicologica all'interno del Servizio Centro per le Famiglie alle famiglie: colloqui dedicati a genitori alle prese con difficoltà educative e a coppie che vivono momenti di criticità nella vita di relazione;
- supporto e partecipazione alle equipe multiprofessionali;
- attività nella scuola: agli alunni con colloqui di orientamento, attraverso la scoperta e consapevolezza di parti di sé, in grado di affrontare un processo decisionale e con attività di supporto e facilitazione nel percorso di scelta formativo. Agli insegnanti attraverso momenti dedicati al confronto e all'aiuto nella gestione della relazione dei loro allievi.
- Date (da – a) Da Dic 2020 a Mag 2021
 - Nome e indirizzo del datore di lavoro Aurora Domus Cooperativa Sociale ONLUS Via Sonnino 33/A – Parma (PR)
 - Tipo di azienda o settore Cooperativa Sociale
 - Tipo di impiego Attività di consulenza psicologica presso il Centro per le Famiglie del Comune di Fiorenzuola (PC), e gestione dello Sportello Scolastico nelle scuole secondarie di primo grado: IC Pontedell'Olio, IC di Monticelli, IC di Carpaneto. In regime di libera professione
 - Principali mansioni e responsabilità - Consulenza psicologica all'interno del Servizio Centro per le Famiglie alle famiglie: colloqui dedicati a genitori alle prese con difficoltà educative e a coppie che vivono momenti di criticità nella vita di relazione;
- supporto e partecipazione alle equipe multiprofessionali;
- attività nella scuola: agli alunni con colloqui di orientamento, attraverso la scoperta e consapevolezza di parti di sé, in grado di affrontare un processo decisionale e con attività di supporto e facilitazione nel percorso di scelta formativo. Agli insegnanti attraverso momenti dedicati al confronto e all'aiuto nella gestione della relazione dei loro allievi.
- Date (da – a) Da 2017 a 2019
 - Nome e indirizzo del datore di lavoro COM.Metodi S.p.A. Via Agostino Bertani,2 - Milano (MI)
 - Tipo di azienda o settore Società che fornisce Servizi di Gestione Integrata della sicurezza sui luoghi di lavoro: Pubbliche Amministrazioni e Privati
 - Tipo di impiego Formazione lavoratori – Crédit Agricole (Cariparma); ING BANKDocenze su corsi Sicurezza Lavoro (D.Lgs 81/2008): Interazioni Aggressive.
In regime di libera professione.
 - Principali mansioni e responsabilità Formazione delle principali modalità comportamentali da utilizzare nei contesti lavorativi aziendali nella gestione rischio aggressione
- Date (da – a) Da 2008 a 2019
 - Nome e indirizzo del datore di lavoro COM.Metodi S.p.A. Via Agostino Bertani,2- Milano (MI)
 - Tipo di azienda o settore Società che fornisce Servizi di Gestione Integrata della sicurezza sui luoghi di lavoro: Pubbliche Amministrazioni e Privati

<ul style="list-style-type: none"> • Tipo di impiego 	Formazione lavoratori – Banco Popolare - Cariparma – Crédit Agricole (Cariparma) - BPM – Deutsche Bank; ING BANK (D.Lgs 81/2008) Docenze su corsi Sicurezza Lavoro (D.Lgs 81/2008): Gestione rischio rapina. In regime di libera professione
<ul style="list-style-type: none"> • Principali mansioni e responsabilità 	Formazione delle principali modalità comportamentali da utilizzare nei contesti lavorativi aziendali nella gestione rischio rapina
<ul style="list-style-type: none"> • Date (da – a) 	Da 2009 a 2019
<ul style="list-style-type: none"> • Nome e indirizzo del datore di lavoro 	COM.Metodi S.p.A Via Agostino Bertani,2 - Milano (MI)
<ul style="list-style-type: none"> • Tipo di azienda o settore 	Società che fornisce Servizi di Gestione Integrata della sicurezza sui luoghi di lavoro: Pubbliche Amministrazioni e Privati
<ul style="list-style-type: none"> • Tipo di impiego 	Formazione lavoratori - Regione Lombardia Docenze su corsi Sicurezza Lavoro (D.Lgs 81/2008) : Accompagnatori disabili - emergenza incendio. In regime di libera professione
<ul style="list-style-type: none"> • Principali mansioni e responsabilità 	Formazione delle principali modalità comportamentali da utilizzare nei contesti lavorativi aziendali nella gestione rischio incendio in veste di accompagnatore di persone con disabilità
<ul style="list-style-type: none"> • Date (da – a) 	Da Lug a Ott 2013
<ul style="list-style-type: none"> • Nome e indirizzo del datore di lavoro 	Coop.va Sociale Coopselios Via Largo Erfurt ,7 - Piacenza (PC)
<ul style="list-style-type: none"> • Tipo di azienda o settore 	Cooperativa Sociale
<ul style="list-style-type: none"> • Tipo di impiego 	Educatore: Presso RSA San Bernardino Fiorenzuola (PC) Presso CSR Mastro Balocco Carpaneto Piacentino (PC)
<ul style="list-style-type: none"> • Principali mansioni e responsabilità 	Educatore per disabili con facoltà nella: <ul style="list-style-type: none"> • Valutazione delle abilità e dei deficit della persona disabile • Programmazione degli obiettivi a breve e lungo termine • Verifica dei risultati raggiunti Contratto a tempo determinato
<ul style="list-style-type: none"> • Date (da – a) 	Da Feb 2009 a Mag 2009
<ul style="list-style-type: none"> • Nome e indirizzo del datore di lavoro 	Consorzio Unitario Sol.Co. Via C. Colombo,35 – Piacenza (PC)
<ul style="list-style-type: none"> • Tipo di azienda o settore 	Soc. Coop.
<ul style="list-style-type: none"> • Tipo di impiego 	Consulenza Psicologica per il Progetto “Spazio di confronto”. In regime di libera professione
<ul style="list-style-type: none"> • Principali mansioni e responsabilità 	Gestione di incontri monotematici verso gruppi di genitori
<ul style="list-style-type: none"> • Date (da – a) 	Da Mar 2009 a Mag 2009
<ul style="list-style-type: none"> • Nome e indirizzo del datore di lavoro 	Società Ethos Coop. Soc Via C. Colombo, 53 – Piacenza (PC)
<ul style="list-style-type: none"> • Tipo di azienda o settore 	Soc. Coop.
<ul style="list-style-type: none"> • Tipo di impiego 	Consulenza Psicologica per il Progetto “ Lo Spazio di Ascolto ” in regime di libera professione Presso l'ITC-ITIS di Borgonovo Val Tidone (PC)
<ul style="list-style-type: none"> • Principali mansioni e responsabilità 	Gestione dello Sportello d'Ascolto: attività di supporto e facilitazione nel percorso formativo dei ragazzi e servizio di orientamento, aiutandoli, attraverso la conoscenza di sé ad analizzare correttamente le situazioni ed affrontare un processo decisionale.
<ul style="list-style-type: none"> • Date (da – a) 	Da Apr 2009 a Giu 2009
<ul style="list-style-type: none"> • Nome e indirizzo del datore di lavoro 	CTP Via Michelangelo, 4 – Piacenza (PC)
<ul style="list-style-type: none"> • Tipo di azienda o settore 	Centro Territoriale Permanente in aiuto agli stranieri
<ul style="list-style-type: none"> • Tipo di impiego 	Supporto psicologico in regime di libera professione
<ul style="list-style-type: none"> • Principali mansioni e responsabilità 	Laboratorio di Psicologia per gli studenti stranieri: ascolto, supporto e sostegno nelle attività scolastiche.
<ul style="list-style-type: none"> • Date (da – a) 	Da Nov 2008 a Mag 2009
<ul style="list-style-type: none"> • Nome e indirizzo del datore di lavoro 	Società Ethos Coop. Soc Via C. Colombo, 53 – Piacenza (PC)
<ul style="list-style-type: none"> • Tipo di azienda o settore 	Soc. Coop.
<ul style="list-style-type: none"> • Tipo di impiego 	Consulenza Psicologica per i Progetto in regime di libera professione “ Spazio di Ascolto e Consulenza psicologica per studenti, genitori ed insegnanti ” “Laboratori per l'ITC-ITIS Polo Superiore Volta di Borgonovo
<ul style="list-style-type: none"> • Principali mansioni e responsabilità 	Presso l'Istituto Comprensivo di Borgonovo Val Tidone (PC) Gestione dello Sportello d'Ascolto a sostegno nel percorso formativo dei ragazzi e a supporto dei docenti, così declinate:

- agli alunni con colloqui di orientamento, attraverso la scoperta e consapevolezza di parti di sé, in grado di affrontare un processo decisionale e con attività di supporto e facilitazione nel percorso di scelta formativo.
- agli insegnanti attraverso momenti dedicati al confronto e all'aiuto nella gestione della relazione dei loro allievi.

<ul style="list-style-type: none"> • Date (da – a) • Nome e indirizzo del datore di lavoro • Tipo di azienda o settore • Tipo di impiego • Principali mansioni e responsabilità 	<p>Da 2008 a 2012</p> <p>Ente di formazione EnAIP Via San Bartolomeo, 48 – Piacenza (PC)</p> <p>Agenzia Servizi Formativi</p> <p>Psico educativo in regime di libera professione</p> <p>Sostegno nel percorso formativo, attività di tutoraggio, colloqui con utenti: stesura cv, orientamento informativo, attività di potenziamento delle abilità comunicative degli utenti, ricerca aziende, tutoraggio didattico.</p>
<ul style="list-style-type: none"> • Date (da – a) • Nome e indirizzo del datore di lavoro • Tipo di azienda o settore • Tipo di impiego • Principali mansioni e responsabilità 	<p>Da Luglio 2006 ad oggi</p> <p>Libero professionista Via G. Landi, 71 – Piacenza (PC)</p> <p>Psicologo e Psicoterapeuta Sistemico-Relazionale</p> <p>Sanitario</p> <p>Psicologo-Psicoterapeuta</p>
<ul style="list-style-type: none"> • Date (da – a) • Nome e indirizzo del datore di lavoro • Tipo di azienda o settore • Tipo di impiego • Principali mansioni e responsabilità 	<p>Da Ago a Sett 2006</p> <p>Su incarico da parte della Procura della Repubblica presso il Tribunale di Piacenza, Sezione reati contro la persona, in danno di minori, reati sessuali V.lo del Consiglio, 12 – Piacenza (PC)</p> <p>Area Giudiziaria</p> <p>Ausiliario di Polizia Giudiziaria per la conduzione di audizioni di minori in contesti giudiziari. In regime di libera professione</p> <p>~ Conduzione, insieme a rappresentanti della Polizia Giudiziaria, di audizioni protette di minori finalizzate a raccogliere informazioni su eventuali maltrattamenti, abusi sessuali o altre situazioni di pregiudizi da essi subiti</p> <p>~ Redazione di verbale di audizione</p>
<ul style="list-style-type: none"> • Date (da – a) • Nome e indirizzo del datore di lavoro • Tipo di azienda o settore • Tipo di impiego • Principali mansioni e responsabilità 	<p>Da 2006 a 2018</p> <p>Ass. L'Aquilone in convenzione con il Comune di Piacenza (Settore Servizi Sociali e Abitativi)</p> <p>Via Poggi, 1 - Piacenza (PC) Sede Sportello Via Galleria del Sole N°42 e Via Torricella, 7/9 -Piacenza (PC)</p> <p>Settore Terziario ambito sociale</p> <p>Consulenza e Formazione. A tempo indeterminato</p> <p>Psicologo dello sviluppo e dell'Educazione</p>
<ul style="list-style-type: none"> • Date (da – a) • Nome e indirizzo del datore di lavoro • Tipo di azienda o settore • Tipo di impiego • Principali mansioni e responsabilità 	<p>Da Sett 2004 a Apr 2005</p> <p>IAL Agenzia Formativa Emilia Romagna Via Pietro Cella , 11 – Piacenza (PC)</p> <p>Settore Terziario ambito sociale</p> <p>Docenza In regime di libera professione</p> <p>Formazione adulti in cerca di occupazione.</p> <p>Contenuti:</p> <p>~ Comunicare nella relazione educativa</p> <p>~ Elementi di psico-pedagogia dell'età evolutiva</p> <p>~ Elementi di socio-psicologia familiare</p>
<ul style="list-style-type: none"> • Date (da – a) • Nome e indirizzo del datore di lavoro • Tipo di azienda o settore • Tipo di impiego • Principali mansioni e responsabilità 	<p>Da Mar a Dic 2004/ Da Apr a Dic 2005</p> <p>Ass. L'Aquilone in convenzione con il Comune di Piacenza (Settore Servizi Sociali e Abitativi)</p> <p>Sede Ass.Via Molinari , 35 -vPiacenza (PC) Sede Sportello Via Galleria del Sole N°42-Piacenza</p> <p>Settore Terziario ambito sociale</p> <p>Lavoro a Progetto in qualità di consulente psicologo. In regime di libera professione</p> <p>Gestione del Servizio di Consulenze Educative e genitoriali</p>
<ul style="list-style-type: none"> • Date (da – a) • Nome e indirizzo del datore di lavoro 	<p>Da 2000 a 2018</p> <p>Associazione L'Aquilone Via Poggi, 1 – Piacenza (PC)</p>

• Tipo di azienda o settore	Associazione no profit di promozione sociale inserita nell'Albo Provinciale delle associazioni di promozione sociale
• Tipo di impiego	Socio fondatore
• Principali mansioni e responsabilità	Ruolo di Segretario
• Date (da – a)	Da Mar 1999 a Giu 1999
• Nome e indirizzo del datore di lavoro	<i>Il Germoglio Due</i> Centro Diurno per disabili adulti Via Bubba, 5 – Piacenza (PC)
• Tipo di azienda o settore	Cooperativa Sociale Soc. A R.L.
• Tipo di impiego	Educatore Professionale. Contratto a tempo determinato
• Principali mansioni e responsabilità	~ Valutazione delle abilità e dei deficit della persona disabile ~ Programmazione degli obiettivi a breve e lungo termine ~ Verifica dei risultati raggiunti
• Date (da – a)	Da Lug 1999 a Dic 2008
• Nome e indirizzo del datore di lavoro	ASSOFA Centro Diurno per disabili adulti Via Zoni N°48/50-Piacenza
• Tipo di azienda o settore	Cooperativa Sociale Soc. A R.L.
• Tipo di impiego	Educatore Professionale. Contratto a tempo indeterminato
• Principali mansioni e responsabilità	Educatore per disabili con facoltà nella: <ul style="list-style-type: none"> • Valutazione delle abilità e dei deficit della persona disabile • Programmazione degli obiettivi a breve e lungo termine • Verifica dei risultati raggiunti • Stesura del PEI

ISTRUZIONE E FORMAZIONE

• Date (da – a)	Anno 2021
• Nome e tipo di istituto di istruzione o formazione	Erickson - Programma nazionale per la formazione continua degli operatori della sanità
• Principali materie / abilità professionali oggetto dello studio	Violenza assistita, separazioni traumatiche e maltrattamenti multipli. Strumenti per la costruzione di percorsi di protezione e di cura con bambini e adulti.
• Date (da – a)	Anno 2021
• Nome e tipo di istituto di istruzione o formazione	Erickson - Programma nazionale per la formazione continua degli operatori della sanità
• Principali materie / abilità professionali oggetto dello studio	L'intervento sul trauma. Comprendere, valutare e curare il PTSD semplice e complesso
• Date (da – a)	Anno 2021
• Nome e tipo di istituto di istruzione o formazione	Ordine degli Psicologi dell'Emilia Romagna-Programma nazionale per la formazione continua degli operatori della sanità
• Principali materie / abilità professionali oggetto dello studio	Psicologia di genere e intervento psicologico.
• Date (da – a)	Anno 2021
• Nome e tipo di istituto di istruzione o formazione	Ordine degli Psicologi dell'Emilia Romagna-Programma nazionale per la formazione continua degli operatori della sanità
• Principali materie / abilità professionali oggetto dello studio	Psicologia dell'invecchiamento
• Date (da – a)	Anno 2021

<ul style="list-style-type: none"> • Date (da – a) • Nome e tipo di istituto di istruzione o formazione 	<p>Anno 2021</p> <p>Giunti Psychometrics - Programma nazionale per la formazione continua degli operatori della sanità</p>
<ul style="list-style-type: none"> • Principali materie / abilità professionali oggetto dello studio 	<p>Disturbi del Neurosviluppo</p>
<ul style="list-style-type: none"> • Date (da – a) • Nome e tipo di istituto di istruzione o formazione 	<p>Anno 2020</p> <p>Giunti Psychometrics - Programma nazionale per la formazione continua degli operatori della sanità</p>
<ul style="list-style-type: none"> • Principali materie / abilità professionali oggetto dello studio 	<p>Vittimologia</p>
<ul style="list-style-type: none"> • Date (da – a) • Nome e tipo di istituto di istruzione o formazione 	<p>Anno 2020</p> <p>Giunti Psychometrics - Programma nazionale per la formazione continua degli operatori della sanità</p>
<ul style="list-style-type: none"> • Principali materie / abilità professionali oggetto dello studio 	<p>Psicologia e farmacologia</p>
<ul style="list-style-type: none"> • Date (da – a) • Nome e tipo di istituto di istruzione o formazione 	<p>Maggio 2010</p> <p>Organizzato in collaborazione dalla Regione Emilia Romagna e Comune di Ferrara, condotto da Cecilia Edelstein SHIUNI Centro di Consulenza sulla Relazione</p>
<ul style="list-style-type: none"> • Principali materie / abilità professionali oggetto dello studio 	<p>Seminario <i>“La coppia nei contesti di counseling, conflitti, crisi evolutive e tecniche sistemiche pluraliste”</i> per l'acquisizione di strumenti teorici e pratici utili durante la consulenza.</p>
<ul style="list-style-type: none"> • Date (da – a) • Nome e tipo di istituto di istruzione o formazione 	<p>Giugno 2010</p> <p>Organizzato in collaborazione dalla Regione Emilia Romagna e Comune di Ferrara, condotto da Caterina Mattea SHIUNI Centro di Consulenza sulla Relazione</p>
<ul style="list-style-type: none"> • Principali materie / abilità professionali oggetto dello studio 	<p>Seminario <i>“La gestione dei gruppi nei contesti di counseling genitoriale e familiare nei centri per le Famiglie”</i> per l'acquisizione di strumenti teorici e pratici utili durante la consulenza.</p>
<ul style="list-style-type: none"> • Date (da – a) • Nome e tipo di istituto di istruzione o formazione 	<p>Da A.A. 1988 a A.A.1990</p> <p>Università Pontificia Salesiana (UPS) di Roma</p>
<ul style="list-style-type: none"> • Principali materie / abilità professionali oggetto dello studio • Qualifica conseguita 	<p>Promozione in tutte le discipline: superamento di tutti gli esami orali scritti ed espletamento del primo ciclo di studi della durata di due anni</p> <p>Tesi <i>La sindrome maniaco-depressiva</i>, Baccalaureato in Scienze dell'Educazione</p>
<ul style="list-style-type: none"> • Date (da – a) • Nome e tipo di istituto di istruzione o formazione 	<p>Da A.A. 1990 a A.A.1995</p> <p>Università Pontificia Salesiana (UPS) di Roma</p>
<ul style="list-style-type: none"> • Principali materie / abilità professionali oggetto dello studio • Qualifica conseguita 	<p>Promozione in tutte le discipline: superamento di tutti gli esami orali scritti ed espletamento del ciclo di studi accademici</p> <p>Tesi <i>Vygotskij e le Zone di Prossimo Sviluppo (ZPD) nell'insegnamento</i>, Laurea in Psicologia</p>
<ul style="list-style-type: none"> • Date (da – a) • Nome e tipo di istituto di istruzione o formazione 	<p>Da A.A. 1996 a A.A. 1997</p> <p>Università La Sapienza di Roma</p>
<ul style="list-style-type: none"> • Principali materie / abilità professionali oggetto dello studio • Qualifica conseguita 	<p>Promozione in tutte le discipline: superamento di tutti gli esami orali scritti ed espletamento del ciclo di studi accademici</p> <p>Tesi <i>Interazione insegnante-alunno nella zona di sviluppo prossimale</i>, Laurea in Psicologia</p>

CAPACITÀ E COMPETENZE PERSONALI

MADRELINGUA	ITALIANO
ALTRE LINGUA	
	INGLESE
• Capacità di lettura	buono
• Capacità di scrittura	buono
• Capacità di espressione orale	buono
CAPACITÀ E COMPETENZE RELAZIONALI	<p>CAPACITÀ DI ADATTAMENTO IN NUOVI CONTESTI E MOTIVAZIONE E TENACIA A PERSEGUIRE I PROPRI OBIETTIVI</p> <p>CAPACITÀ DI VIVERE IN SITUAZIONI NUOVE E CULTURALMENTE MOLTO DIVERSE DALLO STILE EUROPEO: ESPERIENZA DI VOLONTARIATO PRESSO LA CASA FAMIGLIA DELLA COMUNITÀ PAPA GIOVANNI XXIII AD IRINGA , TANZANIA (AFRICA) (FEBBRAIO 2006).</p> <p>CREDO DI POSSEDERE BUONE CAPACITÀ ORGANIZZATIVE CHE MI PERMETTONO DI LAVORARE IN AUTONOMIA E ALL'OCCORRENZA FONDERMI IN UN LAVORO DI SQUADRA.</p>
CAPACITÀ E COMPETENZE TECNICHE	<p>CONOSCENZA DEI PRINCIPALI SISTEMI OPERATIVI: WINDOWS E LINUX E PROGRAMMI DI USO COMUNE COME IL PACCHETTO OFFICE.</p> <p>OTTIME COMPETENZA NELL'UTILIZZO DI INTERNET E DELLA POSTA ELETTRONICA</p>

Autorizzo il trattamento dei miei dati personali presenti nel CV ai sensi dell'articolo 13 del Decreto Legislativo 30 giugno 2003, n.196 "Codice in materia in materia di protezione dei dati personali" e dell'art. 13 GDPR (Regolamento UE 2016/679)

Piacenza, li 27 febbraio 2023

Anna Bradascio

CURRICULUM VITAE

GIANFAUSTO DR. BEGNINI

Nato ad Azzanello (CR) il 12/03/1949.

Laurea in Medicina e Chirurgia conseguita presso la Facoltà di Medicina e Chirurgia dell'Università degli Studi di Milano il 12/10/1976.

Dal 1976 al 1980 ha svolto attività come assistente in chirurgia generale presso l'Ospedale Regionale "E. Morelli" di Sondalo-Bormio (SO).

Nel frattempo è stato docente di Scienze chirurgiche presso la Scuola per infermieri professionali con sede nel medesimo Ospedale.

Dal 1977 al 1979 è stato anche responsabile dell'attività dispensariale presso gli ambulatori di Bormio-Sondrio e Morbegno.

Il 20/11/1979 ha conseguito la Specialità in Urologia presso l'Università degli Studi di Milano.

Nel 1980, avendo superato il Concorso per assistente di Chirurgia generale presso l'Ospedale di Borgonovo Val Tidone (PC), ha svolto la sua attività presso il locale Ospedale prima come assistente chirurgo e poi, dopo concorso regionale, come aiuto chirurgo.

Nel 1983 ha conseguito l'Idoneità nazionale per Primariato di chirurgia generale, pubblicata sulla Gazzetta Ufficiale.

Il 09/07/1985 ha conseguito la specialità in Chirurgia dell'Apparato Digerente ed Endoscopia Digestiva presso l'Università degli Studi di Milano.

Nel 1988 ha praticato il corso di Liposuzione, conseguendo il Diploma presso l'International University of Advanced Studies di Bologna.

Dal 1989 al 2014, in seguito alla creazione dell'U.S.L. prima e delle A.USL poi, ha operato presso la divisione di Chirurgia Generale del P.O. di Castel San Giovanni (PC) come Dirigente di 1° livello.

Nel 1990 ha conseguito, dopo regolare frequenza, il Diploma di Agopuntura Medica presso il Centro Internazionale della Medicina Integrata (BO).

Dal 2016 al 30/09/2023 ha svolto la sua attività, come libero professionista, presso l'Ospedale "Piccole Figlie" di Parma come endoscopista e gastroenterologo.

Successivamente, sempre come gastroenterologo, ha proseguito la sua attività come libero professionista presso le seguenti strutture:

- Casa di Cura "Figlie di San Camillo" di Cremona come endoscopista e gastroenterologo.
- "Casa di Cura di Piacenza".
- Poliambulatorio "Poliluretta" di Gragnano Trebbiense (PC) per visite specialistiche urologiche.
- C.R.A. "Melograno" (Progest) di Borgonovo Val Tidone (PC) come medico di struttura e Direttore Sanitario.

Borgonovo Val Tidone, 26/02/2025

Gianfausto dr. Begnini

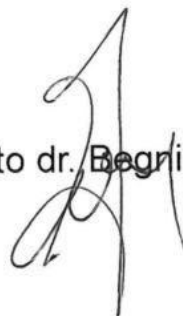

Autorizzo il trattamento dei miei dati personali, ai sensi del D. lgs. 196 del 30 giugno 2003 e dell'art. 13 GDPR

Borgonovo Val Tidone, 26/02/2025

Gianfausto dr. Begnini

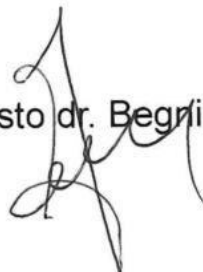

Dott. BEGNINI G. FAUSTO
Medico Chirurgo
Specialista in UROLOGIA
ENDOSCOPIA DIGESTIVA
CHIRURGIA APPARATO DIGERENTE
29011 Borgonovo Val Tidone (PC)
Via Trav. Moretta, 36 - Tel : 340 / 0733802
Codice Fiscale : BGN GFS 49C 12A 626S
Partita IVA : 01671140331

Curriculum vitae

Informazioni personali

Nome Carlo Negri
Indirizzo
Telefono
E-mail
Nazionalità ITALIANA
Data di nascita 26.06.1955

Istruzione e formazione

Data 1974
*Nome e tipo di istituto
di istruzione o formazione* Liceo Scientifico Istituto "Lorenzo Respighi", Piacenza
Qualifica conseguita Diploma di Maturità Scientifica
*Livello nella classificazione
Nazionale (se pertinente)* Votazione 50/60

Data 7/04/1982
*Nome e tipo di istituto
di istruzione o formazione* Università degli Studi di Parma
Qualifica conseguita Laurea in Medicina e Chirurgia discutendo la tesi dal titolo
"Rilievi ematochimici ed ultrastrutturali dopo
somministrazione sperimentale di sisomicina: il fegato",
relatore Prof G. Martines
*Livello nella classificazione
Nazionale (se pertinente)* Votazione 110/110 e lode

Data 06.05.1980
*Nome e tipo di istituto
di istruzione o formazione* Università degli studi di Parma
Qualifica conseguita Abilitazione all'esercizio della professione di Medico Chirurgo

*Livello nella classificazione
Nazionale (se pertinente)*

Data

dal 14.05.1982

*Nome e tipo di istituto
di istruzione o formazione*

Iscritta all'Ordine dei Medici Chirurghi e degli Odontoiatri
della Provincia di Piacenza, n 1357

Data

04.11.1988

*Nome e tipo di istituto
di istruzione o formazione*

Università degli Studi di Milano

Qualifica conseguita

Specializzazione in Otorinolaringoiatria e Patologia Cervico-
Facciale, discutendo la tesi dal titolo "La sindrome di Kikuchi:
presentazione di un caso clinico", relatore Prof E. Bocca

*Livello nella classificazione
Nazionale (se pertinente)*

Votazione 67/70

Data

07.11.2005

*Nome e tipo di istituto
di istruzione o formazione*

Università degli Studi di Parma

Qualifica conseguita

Specializzazione in Chirurgia Generale, discutendo la tesi "Gli
aneurismi viscerali", relatore Prof P. Capelli

*Livello nella classificazione
Nazionale (se pertinente)*

50/50

Data

7.05.1993

*Nome e tipo di istituto
di istruzione o formazione*

Associazione Chirurghi Ospedalieri Italiani

Qualifica conseguita

Diploma "Scuola Speciale Ospedaliera di Chirurgia
Laparoscopica e Miniinvasiva"

Data

2.06.1990

*Nome e tipo di istituto
di istruzione o formazione*

Unità Sanitaria Locale n°4, Parma

Qualifica conseguita

Attestato Corso di aggiornamento : "Fibrobroncosopia e
pleuroscopia "

<i>Data</i>	18.03.2000
<i>Nome e tipo di istituto di istruzione o formazione</i>	Società Italiana di Diagnostica Strumentale non Invasiva Vascolare (SIDV – GIUV)
<i>Qualifica conseguita</i>	Attestato " Ecocolordoppler Vascolare: sedute pratiche applicative con utilizzo di mezzi di contrasto ecografici "

Esperienza lavorativa

<i>Data</i>	1.11.1982 – 30.09.1990
<i>Nome e indirizzo del datore di lavoro</i>	Azienda USL 3 Fiorenzuola D'Arda
<i>Tipo di azienda o settore</i> <i>Tipo di impiego</i>	Contratto con rapporto di lavoro esclusivo – Dirigente Medico – Disciplina Otorinolaringoiatria
<i>Principali mansioni e responsabilità</i>	Attività di reparto, diagnostica ambulatoriale, sala operatoria

<i>Data</i>	01.10.1990 – 30.03.1999
<i>Nome e indirizzo del datore di lavoro</i>	Azienda USL 3 Fiorenzuola D'Arda
<i>Tipo di azienda o settore</i> <i>Tipo di impiego</i>	Contratto con rapporto di lavoro esclusivo – Dirigente Medico – Disciplina Chirurgia Generale
<i>Principali mansioni e responsabilità</i>	Attività di reparto, diagnostica ambulatoriale ed endoscopica, diagnostica vascolare non invasiva, sala operatoria

<i>Data</i>	01.04.1999 a tutt'oggi
<i>Nome e indirizzo del datore di lavoro</i> <i>Tipo di azienda o settore</i>	Azienda Unità Sanitaria Locale di Piacenza U.O. di Chirurgia Generale, Vascolare, Senologica attuale Direttore Dott. P. Capelli
<i>Tipo di impiego</i>	Contratto con rapporto di lavoro esclusivo – Dirigente Medico – Disciplina Chirurgia Generale
<i>Principali mansioni e responsabilità:</i>	Attività di reparto, diagnostica ambulatoriale e diagnostica vascolare non invasiva, sala operatoria. Dal 2010 titolare di delega per l'organizzazione e il

monitoraggio dell'attività di diagnostica vascolare non
invasiva

Capacità e competenze personali

Prima lingua

Italiano

Altre lingue

Inglese (buona capacità di lettura, scrittura, espressione orale)

Capacità e competenze tecniche

Buona conoscenza del pacchetto office (Word, Excel, Power
Point, Explorer, Outlook)

Allegati

Elenco Pubblicazioni e Abstract, Partecipazione a Congressi e
Corsi di Formazione

Città: Piacenza, 13/04/2012

Nome e cognome

Carlo Negri

Cavuoti Caterina

Infermiera libera professionista

25 anni

Piacenza (PC)

ESPERIENZA

Soc. Coop. Studio Aura - strada Graganana 17, 29121 Piacenza (PC) - Infermiere libero professionista

03/04/2024 - ATTUALE

Attività libero-professionale di infermiere in ambulatorio infermieristico e medico (specialità medicina del lavoro e dello sport)

Casa di riposo Giuseppe Gasparini - località Pieve Dugliara 68/a, 29029 Rivergaro (PC) - Infermiere libero professionista

15/03/2024 - ATTUALE

Attività libero-professionale di infermiere in CDR e comunità psichiatrica.

Società cooperativa sociale Marcus - via quattro novembre, 132, Piacenza (PC) - Infermiere libero professionista

05/07/2023 - 30/04/2024

Attività su turni presso Casa di Riposo Balderacchi, strada dei gattoni 29, Ponte dell'olio (PC).

S.S.D. RL Palestra LeClub, via Cantarana 53, 29121, Piacenza (PC) - Assistente bagnanti e istruttore di nuoto

07/09/2021 - 31/09/2023

U.O. Igiene pubblica, Azienda USL Piacenza, Piazzale Milano, 29121, Piacenza (PC) - Studente infermiere

13/01/2022 - 28/02/2022

Attività svolta come collaboratore, in veste di studente infermiere iscritto al terzo anno in corso o laureando, Bando n. 59.

SOC. IUSP Dream Team - Special basket - Aiuto allenatore

06/01/2019 - 15/02/2020

Centro educativo Tandem, Piazzale delle crociate 3, 29121, Piacenza (PC) - Educatore

01/06/2017 - 30/06/2017

Organizzazione di attività per ragazzi del centro estivo; Assistenza ad uscite a parco acquatico; Svolgimento compiti delle vacanze; Aiuto nello studio e preparazione esami di terza media o sospensione a settembre.

-
- Team leader 21/12/2021
 - Responsabile materiale sanitario - 02/01/2023 - 31/12/2023;
 - Attività di volontariato su ambulanza convenzionata 118 per emergenza e trasporti interospedalieri, ambulanza trasporti ordinari, servizi fissi e assistenza eventi e manifestazioni sportive;
 - Attività di protezione civile 11/06/2023 - ricerca dispersi

Pubblica Assistenza Carpaneto Soccorso, via Giacomo Leopardi 1/A, Carpaneto (PC) -
Soccorritore

14/02/2021 - ATTUALE

Attività di volontariato su ambulanza convenzionata 118.

Competenze specifiche/attestati:

- PBLSD
- BLSD
- TRAUMA BASE
- SICUREZZA NELLE OPERAZIONI DI SOCCORSO
- PRIMO INTERVENTO SANITARIO
- MEDICINA LEGALE
- COMPETENZE RELAZIONALI
- GEMAX (maxiemergenze)
- PRESIDIO IMMOBILIZZAZIONE TRAUMA
- EMING (emergenze in gravidanza)
- CORSO BASE PROTEZIONE CIVILE - CORSO PER VOLONTARI DI SUPPORTO ALLA RICERCA DI PERSONE

Progetto Vita Piacenza - Istruttore

05/02/2022 - ATTUALE

Istruttore BLSD

CERTIFICAZIONI/CORSI

ACLS - Advanced Cardiac Life Support: 23/05/2025 - Mag/2027

Rilasciato da AHA - American Heart Association

PHTLS - Pre-Hospital Trauma Life Support

21/06/2025 - Giu/2029

Rilasciato da NAEMT ITA

INFORMAZIONI PERSONALI

Palcau Natalia Claudia Salonica



OCCUPAZIONE PER LA QUALE SI CONCORRE

Infermiere/Infermiera

ESPERIENZA PROFESSIONALE

15/09/2010–10/07/2013

Assistenza domiciliare, controllo qualità, volontariato ospedale
Gerbi Felice, Hutchison Boraccha, Piacenza, Portalegre (Italia, Portogallo)
Badante, Controllo qualità

ISTRUZIONE E FORMAZIONE

15/09/2010–05/07/2013

Diploma di scuola media superiore
Istituto di infermierinfermiera, Satu Mare (Romania)
Diploma di liceo, Diploma di infermiera

COMPETENZE PERSONALI

Lingua madre Romena

Lingue straniere

italiano, portoghese, , unghese

COMPRESIONE		PARLATO		PRODUZIONE SCRITTA
Ascolto	Lettura	Interazione	Produzione orale	
C2	C2	C2	C2	C1
Romana				

Livelli: A1 e A2: Utente base - B1 e B2: Utente autonomo - C1 e C2: Utente avanzato
Quadro Comune Europeo di Riferimento delle Lingue

Competenze comunicative Buone competenze organizzative e comunicative

Competenze organizzative e gestionali Buone competenze organizzative

Competenze professionali Buona padronanza dei processi di controllo qualità

Competenze digitali

AUTOVALUTAZIONE				
Elaborazione delle informazioni	Comunicazione	Creazione di Contenuti	Sicurezza	Risoluzione di problemi
Utente autonomo	Utente autonomo	Utente autonomo	Utente autonomo	Utente autonomo

Competenze digitali - Scheda per l'autovalutazione

Buona padronanza dei software

CHI SONO

Lavoratrice tenace e dagli ottimi valori, sono orientata a risultato e predisposta ad ogni nuova esperienza. Lavoro sempre per raggiungere i miei obiettivi.

CONTATTI

Data di nascita: 17/05/1982

Nazionalità: Romena

Patente B - Automunita

ELENA OACHES

ABILITA' E SKILLS

- **Organizzazione e pianificazione**
- **Ascolto empatico**
- **Attenzione e cura** alla persona
- Capacità di **adattamento**
- **Autonomia** professionale
- Lavoro in **team**
- **Problem Solving**

CAPACITA' LINGUISTICHE

- **Italiano:** molto buono
- **Inglese:** molto buono
- **Romeno:** madrelingua

CAPACITA' INFORMATICHE

- Conoscenza del **PACCHETTO OFFICE**
- Utilizzo della **Posta Elettronica**

ESPERIENZE PROFESSIONALI

Infermiera

7 **VITTORIO EMANUELE** (1/10/23-31/03/24)
CASA RESIDENZA ANZIANI SAN CAMILLO - AURORA DOMUS |
Mar 2021 - Mag 2023

Prelievi ematici

Supporto del lavoro del **personale medico**

Assistenza costante ai **pazienti**

Supporto alla gestione del trattamento clinico

Infermiera

Residenza "Nuova Alba" - Coop Soc Trasimeno Abilita (PG) | Dic
2020 - Feb 2021

Supporto alla **gestione clinica** dei pazienti

Collaborazione col **personale medico**

Sostegno alle **cure**

Accoglienza degli **utenti**

Sostegno alle **famiglie** dei **pazienti**

Dirigente titolare centro benessere

Ali - Mari Benessere Centro Estetico Di Gori Gianluca & C. SAS,
PG | 2010 - 2013

Utilizzo della **Lipocavitazione**

Conduzione di **macchinari** a **radiofrequenza**

Trattamenti a base di **crioterapia**

Gestione dei **macchinari** a base di **Elettroterapia**

Linfodrenaggi **pre** e **post operatori**

Collaborazione con diversi **reparti medici**

Estetista

Wellness Centre Casanova, San Quirico D'Orcia (SI) | 2009 - 2011

Utilizzo dei **macchinari** **LPG**

Trattamenti a **radiofrequenza**

Gestione della **clientela**

FORMAZIONE

Attestato di qualifica in Assistente medicale generalista

Health Post High School "Grigore Ghica Voda" Iasi
| 2018

Attestato di Estetica

Scuola D'Estetica D'Indio, Chiusi (SI) | 2010

Elisa Karallambi



ESPERIENZE LAVORATIVE E PROFESSIONALI

Infermiere San Pio – Caorso, Pc

01/2022 – ad oggi

- Monitoraggio dei parametri vitali e verifica dei bisogni fisici, psicologici e sociali del paziente.
- Somministrazione di terapie farmacologiche in funzione delle indicazioni dei medici specialisti.
- Effettuazione di prelievi e raccolta di campioni fisiologici per le analisi prescritte.
- Controllo delle scorte di farmaci, medicazioni e altri presidi medici.
- Esecuzione di test diagnostici, somministrazione di farmaci e applicazione di bendaggi e medicazioni.
- Somministrazione di farmaci e monitoraggio delle condizioni di salute fisica e mentale dei degenti.
- Assistenza e monitoraggio dei pazienti in degenza.
- Interazione diretta con i membri del personale sanitario al fine di pianificare, implementare e migliorare le strategie di trattamento.
- Gestione delle relazioni con i familiari dei degenti fornendo le informazioni necessarie.
- Risposta tempestiva, competente e responsabile a pazienti in condizioni critiche.
- Gestione dei pazienti di ogni età affetti da ferite, traumi, patologie acute o croniche e disabilità.
- Preparazione dei pazienti per esami diagnostici e visite di controllo.
- Utilizzo di strumenti e apparecchiature mediche verificandone il corretto funzionamento e lo stato di manutenzione.
- Monitoraggio e valutazioni continue dei comportamenti e delle condizioni dei pazienti e aggiornamento dei supervisor clinici sulle informazioni più attuali.
- Monitoraggio delle reazioni dei pazienti alla somministrazione di farmaci e terapie endovenose.
- Applicazione scrupolosa delle norme di igiene e di sicurezza sul lavoro.
- Utilizzo delle conoscenze pratiche e delle competenze cliniche al fine di sostenere i pazienti in cura e mettere in atto le strategie di trattamento definite precedentemente.
- Rispetto rigoroso di tutte le procedure, le politiche e i protocolli di ospedalizzazione a garanzia della sicurezza del paziente.
- Definizione di piani di cura personalizzati in collaborazione con l'equipe sanitaria.
- Somministrazione di cure e trattamenti di base per il paziente, tra cui l'esecuzione di analisi [\[Tipo\]](#), la misurazione della temperatura corporea e della pressione sanguigna e la medicazione delle ferite.
- Supporto alla diagnosi attraverso il prelievo di campioni di sangue, urine o espettorato dai pazienti per gli esami di laboratorio.
- Rispetto di rigorose misure di sicurezza nella determinazione precisa del corretto dosaggio prima della somministrazione di un farmaco.
- Illustrazione ai pazienti e ai loro familiari delle terapie da effettuare e delle modalità di assunzione dei farmaci prescritti.
- Perfetta esecuzione delle procedure relative al trattamento dei dati personali e sanitari in conformità alla normativa sulla privacy vigente al fine di prevenire violazioni delle informazioni personali.

CONTATTI



09/10/1988



B

PROFILO PROFESSIONALE

Infermiera professionale con ottime capacità di team working, doti relazionali, senso della privacy e controllo emotivo. Si occupa della gestione del paziente sul piano medico infermieristico e dell'assistenza finalizzata ad assicurare il benessere psico-emotivo del paziente. Lavora con grande spirito di collaborazione cercando di mediare al meglio la relazione medico-paziente per instaurare rapporti di fiducia e di cooperazione costruttiva.

Infermiere professionale con ottime capacità di team working, doti relazionali, senso della privacy e controllo emotivo. Si occupa della gestione del paziente sul piano medico infermieristico e dell'assistenza finalizzata ad assicurare il benessere psico-emotivo del paziente. Lavora con grande spirito di collaborazione cercando di mediare al meglio la relazione medico-paziente per instaurare rapporti di fiducia e di cooperazione costruttiva.

Professionista nel settore infermieristico con esperienza pluriennale. Considero il lavoro di infermiere come l'unione del sapere, del saper fare e dell'essere in quanto occorre intrecciare competenze tecniche, conoscenze specifiche e spiccate doti relazionali. Sono consapevole di possedere le caratteristiche elencate e mi

distinguo per abilità di team working, senso della privacy, controllo emotivo e ottima capacità di gestione dello stress. Infermiera professionale con esperienza pluriennale. Si occupa dell'assistenza medica del paziente sul piano fisico e del benessere psicologico. Collaborativa e pragmatica, dotata di controllo emotivo e buone capacità di gestione dello stress. Flessibile, disponibile e capace di instaurare relazioni di fiducia nei confronti dell'assistito. Infermiere professionale e attento in grado di offrire elevati standard qualitativi in materia di cura e assistenza al paziente nonché [Competenza] durante ogni turno. Gran lavoratore, motivato e pronto per nuove opportunità che permettano di applicare eccezionali competenze infermieristiche in ambienti [Tipo]. [Qualifica] altamente qualificato, determinato a costruire relazioni significative con i pazienti e le famiglie. In grado di comprendere e farsi carico delle esigenze dei pazienti in cura. [Qualifica] con buona conoscenza in ambito [Tipologia] e forte motivazione a crescere professionalmente nel ruolo. Può contare su buone doti organizzative e di gestione del tempo. Sa inserirsi senza troppe difficoltà in nuovi contesti lavorativi grazie a spirito di squadra e ottime capacità di ascolto e comunicazione. [Qualifica] affidabile e dalla forte motivazione a crescere professionalmente nel settore [Tipologia], sa occuparsi dei compiti assegnati con impegno e risolutezza agendo sempre nel rispetto dei feedback e delle raccomandazioni di colleghi e superiori nell'ottica di un miglioramento continuo del servizio. Ottime doti comunicative e buona padronanza di [Competenza tecnica] e [Competenza tecnica]. Professionista con esperienza pluriennale in [Settore], affiancata a una solida formazione in ambito [Tipologia] e forte attitudine all'apprendimento continuo. In grado sia di collaborare proficuamente con il team che di operare in autonomia quando richiesto, si distingue per le ottime doti organizzative, interpersonali e di gestione del tempo oltre a solide competenze in [Competenza] e [Competenza]. [Qualifica] competente e professionale, ha conseguito [Titolo di studio] con [Specializzazione] per poi inserirsi in realtà lavorative [Tipologia], tra cui [Azienda/Ente]. Ottima conoscenza delle principali tecniche [Tipologia] ed esperienza di [Numero] anni in [Settore], offre [Competenza], [Competenza] e comprensione dei processi [Tipologia]. Grande motivazione nel portare a termine i compiti assegnati entro i tempi stabiliti e secondo i requisiti prefissati, si dimostra versatile nel problem solving e incline al

- Promozione delle azioni di prevenzione raccomandate in ambito sanitario.
- Compilazione, aggiornamento e archiviazione delle cartelle cliniche.
- Sostegno ai pazienti nello svolgimento delle attività quotidiane, come fare il bagno, vestirsi e mangiare.
- Assistenza chirurgica e sterilizzazione delle attrezzature mediche secondo i protocolli sanitari.
- Pulizia, disinfezione e preparazione di ambulatori, camere per la degenza, servizi igienici e sale operatorie.

Infermiera Ospedale di Piacenza, eseguito il tirocinio di adattamento - Piacenza , PC

07/2023 - 03/2024

Per ottenere il riconoscimento della Laurea eseguita in Albania (estero), su indicazione del Ministero della Sanità è stata necessaria l'esecuzione del tirocinio di adattamento di 900 ore eseguito nell'ospedale di Piacenza nei seguenti reparti:

Medicina interna (300 h): rilevare i parametri vitali, eseguire prelievi di sangue e urine, somministrazione dei farmaci per via orale, ed endovenosa, eseguire elettrocardiogramma, posizionamento dei cateteri vescicali, sng, medicazioni
Chirurgia generale(300h) : PV, prelievi ematici, posizionamento dei cateteri vescicale, preparazione del paziente per l'intervento chirurgico, controllo dei drenaggi, sterilizzazione, medicazione delle ferite chirurgiche
Pronto soccorso (300 h): PV, emogasanalisi, prelievi ematici, ECG, posizionamento CVP, CV, SNG, ecc
Eseguito l'iscrizione a OPI (PC)

Infermiere Coop Selios - Piacenza , Pc

04/2021 - 12/2021

- Monitoraggio dei parametri vitali e verifica dei bisogni fisici, psicologici e sociali del paziente.
- Somministrazione di terapie farmacologiche in funzione delle indicazioni dei medici specialisti.
- Effettuazione di prelievi e raccolta di campioni fisiologici per le analisi prescritte.
- Controllo delle scorte di farmaci, medicazioni e altri presidi medici.
- Esecuzione di test diagnostici, somministrazione di farmaci e applicazione di bendaggi e medicazioni.
- Somministrazione di farmaci e monitoraggio delle condizioni di salute fisica e mentale dei degenti.
- Assistenza e monitoraggio dei pazienti in degenza.
- Interazione diretta con i membri del personale sanitario al fine di pianificare, implementare e migliorare le strategie di trattamento.
- Gestione delle relazioni con i familiari dei degenti fornendo le informazioni necessarie.
- Risposta tempestiva, competente e responsabile a pazienti in condizioni critiche.
- Gestione dei pazienti di ogni età affetti da ferite, traumi, patologie acute o croniche e disabilità.
- Preparazione dei pazienti per esami diagnostici e visite di controllo.
- Utilizzo di strumenti e apparecchiature mediche verificandone il corretto funzionamento e lo stato di manutenzione.
- Monitoraggio e valutazioni continue dei comportamenti e delle condizioni dei pazienti e aggiornamento dei supervisori clinici sulle informazioni più attuali.
- Monitoraggio delle reazioni dei pazienti alla somministrazione di farmaci e terapie endovenose.
- Applicazione scrupolosa delle norme di igiene e di sicurezza sul lavoro.
- Utilizzo delle conoscenze pratiche e delle competenze cliniche al fine di

lavoro di squadra. [Qualifica] con alle spalle [Numero] anni di esperienza in [Settore] nella gestione di team [Tipologia]. Si distingue per la capacità di individuare con precisione i bisogni operativi dell'azienda e sviluppare soluzioni volte a tagliare i costi, migliorare gli utili e aumentare la soddisfazione dei clienti. Leadership organizzativa, spiccate doti negoziali e forte motivazione uniti a spirito di adattamento e solide capacità gestionali e operative al servizio dell'azienda per il conseguimento degli obiettivi prefissati. Professionista nell'ambito di [Specializzazione] con esperienza pluriennale nella gestione di team fino a [Numero] membri garantendo organizzazione impeccabile, rispetto delle linee guida ed efficienza esecutiva. Pone massima attenzione alla formazione del personale come chiave per il miglioramento continuo del servizio e per il rafforzamento dello spirito di squadra. Forte orientamento agli obiettivi e attitudine pragmatica. Professionista con [Numero] anni di esperienza nel ruolo e focus nella gestione strategica di realtà [Tipologia] e [Tipologia]. Grazie a spiccate capacità comunicative, di decision-making e di leadership organizzativa, ha sviluppato e diretto diversi progetti valutandone analiticamente rischi e benefici. Ha gestito in autonomia e con efficacia molteplici variabili, producendo un aumento di [Risultato] del [Numero]% in [Periodo]. Abile nell'affrontare proattivamente situazioni di stress e tensione dimostrando perseveranza e consapevolezza del proprio ruolo.

CAPACITÀ E COMPETENZE

- Tecniche di pronto soccorso
- Metodi di somministrazione di terapie farmacologiche
- Procedure per la misurazione dei parametri vitali
- Conoscenza delle norme igienico-sanitarie
- Uso dei principali strumenti informatici
- Empatia e capacità di ascolto
- Doti organizzative
- Modalità di somministrazione farmaci
- Capacità di pianificazione del lavoro
- Resistenza allo stress
- Disponibilità al lavoro notturno
- Gestione delle cartelle cliniche
- Doti relazionali
- Empatia

sostenere i pazienti in cura e mettere in atto le strategie di trattamento definite precedentemente.

- Rispetto rigoroso di tutte le procedure, le politiche e i protocolli di ospedalizzazione a garanzia della sicurezza del paziente.
- Definizione di piani di cura personalizzati in collaborazione con l'èquipe sanitaria.
- Somministrazione di cure e trattamenti di base per il paziente, tra cui l'esecuzione di analisi [Tipo], la misurazione della temperatura corporea e della pressione sanguigna e la medicazione delle ferite.
- Supporto alla diagnosi attraverso il prelievo di campioni di sangue, urine o espettorato dai pazienti per gli esami di laboratorio.
- Rispetto di rigorose misure di sicurezza nella determinazione precisa del corretto dosaggio prima della somministrazione di un farmaco.
- Illustrazione ai pazienti e ai loro familiari delle terapie da effettuare e delle modalità di assunzione dei farmaci prescritti.
- Perfetta esecuzione delle procedure relative al trattamento dei dati personali e sanitari in conformità alla normativa sulla privacy vigente al fine di prevenire violazioni delle informazioni personali.
- Promozione delle azioni di prevenzione raccomandate in ambito sanitario.
- Compilazione, aggiornamento e archiviazione delle cartelle cliniche.
- Sostegno ai pazienti nello svolgimento delle attività quotidiane, come fare il bagno, vestirsi e mangiare.
- Assistenza chirurgica e sterilizzazione delle attrezzature mediche secondo i protocolli sanitari.
- Pulizia, disinfezione e preparazione di ambulatori, camere per la degenza, servizi igienici e sale operatorie.



ISTRUZIONE E FORMAZIONE

Laurea in Master Scientifico in gestione infermierista: Infermiera
Università Statale di Medicina a Tirana - Tirana Albania, 03/2015

Diploma di primo livello in infermieria: Infermiere
Eqrem Cabej - Argirocastro Albania , 07/2010



CORSI DI AGGIORNAMENTO

Sicurezza - Caorso , 2023
Sicurezza sul luogo di lavoro



CERTIFICAZIONI

Adetti al primo soccorso
Sicurezza sul luogo di lavoro
Rischio biologico
Corso Anti incendio
Corso di mobilitazione

- Resistenza fisica
- Disponibilità al lavoro su turni
- Tecniche di assistenza ai pazienti non autosufficienti
- Puntualità e precisione
- Strategie di controllo del rischio infettivo
- Procedure di primo soccorso
- Tecniche di mobilitazione del paziente
- Uso di apparecchiature medicali
- Flessibilità oraria
- Norme sulla privacy in ambito sanitario
- Abilitazione professionale
- Conoscenza dei principi attivi dei farmaci
- Pianificazione del lavoro
- Pazienza
- Microsoft Office
- Teamworking
- Problem solving
- Gestione dello stress

LINGUE

Italiano	C1
<div><div></div></div>	
Avanzato	
Albanese	C2
<div><div></div></div>	
Esperto	
Inglese	A2
<div><div></div></div>	
Base	

INFORMAZIONI PERSONALI

Francesco Rossetti

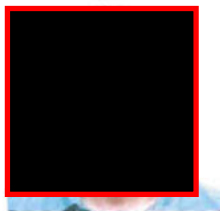

Sesso Maschio | Data di nascita 23/12/2002 | Nazionalità Italia

TITOLO DI STUDIO

Laurea triennale in Fisioterapia.

ESPERIENZA
PROFESSIONALESostituire con date (da 2022 – a
2024)

Esperienze di tirocinio previste dal corso di laurea

- ASST Gaetano Pini, Polo riabilitativo Fanny Finzi Ottolenghi, Via Isocrate, 19, Milano
Ospedale San Giuseppe, Via San Vittore, 12, Milano
Policlinico di Milano Ospedale maggiore, Via Francesco Sforza, 35, Milano
ASST Gaetano Pini, Centro Traumatologico Ortopedico, Via Bignami, 1, Milano
Ospedale San Paolo, Ambulatorio primo piano Blocco A, Via Antonio di Rudini, 8, Milano
ASST Gaetano Pini, Polo riabilitativo Fanny Finzi Ottolenghi, Via Isocrate, 19, Milano
- Svolto attività come fisioterapista affiancato da tutor
- Attività o settore svolto attività con ottimi voti nei seguenti ambiti:
- Ortopedico
 - Ortopedico idrokinesiterapia
 - Neurologico
 - Pediatrico respiratorio
 - Respiratorio
 - Cardiochirurgico

ISTRUZIONE E FORMAZIONE

Sostituire con date (da - a)

Diploma di maturità scientifica

Liceo Scientifico Lorenzo Respighi, Piacenza, conseguito nel 2021 – Voto: 87/100

Laurea triennale in Fisioterapia

Università degli Studi di Milano statale, Milano
conseguita nel 2024 – Voto: 96/110 e lode
Titolo della tesi: "VALORE PREDITTIVO DELL'AUTOEFFICACIA SU PAZIENTI OPERATI DI
PROTESI TOTALE DI GINOCCHIO: UNA REVISIONE DELLA LETTERATURA"

- Materie di tipo riabilitativo
- Metodiche riabilitative
- Competenze acquisite: lavoro in equipe e in team, valutazione e inquadramento del paziente, strutturazione di una seduta e di un programma riabilitativo, gestione del paziente e degli imprevisti, utilizzo di dispositivi medici

COMPETENZE PERSONALI

Lingua madre Italiano



Altre lingue	COMPRESIONE		PARLATO		PRODUZIONE SCRITTA
	Ascolto	Lettura	Interazione	Produzione orale	
Inglese	B2	B2	B2	B2	B2

Livelli: A1/A2: Utente base - B1/B2: Utente intermedio - C1/C2: Utente avanzato
 Quadro Comune Europeo di Riferimento delle Lingue

Competenze comunicative

- Possiedo ottime competenze comunicative empatiche e relazionali
- Ottime capacità comunicative verbali nei confronti dei pazienti, atte a motivarli al lavoro riabilitativo e al recupero delle funzioni

Competenze organizzative e gestionali

- Leadership, attualmente corresponsabile di una staff di 6 persone che organizza attività per 25 bambini e che ha al suo interno componenti con disabilità.
- Buona capacità di organizzazione del proprio lavoro, per quanto riguarda organizzazione de tempi e impostazione dei programmi riabilitativi e razionale utilizzo delle risorse disponibili, acquisite durante il tirocinio.

Competenze professionali

- Ottime capacità manuali
- Buone conoscenze in ambito ortopedico e neurologico
- Spirito critico e costruttivo

Competenze digitali

AUTOVALUTAZIONE				
Elaborazione delle informazioni	Comunicazione	Creazione di Contenuti	Sicurezza	Risoluzione di problemi
Utente intermedio	Utente intermedio	Utente intermedio	Utente intermedio	Utente intermedio

Livelli: Utente base - Utente intermedio - Utente avanzato
 Competenze digitali - Scheda per l'autovalutazione

- Buona padronanza degli strumenti della suite per ufficio (elaboratore di testi, foglio elettronico, software di presentazione)

Altre competenze

- Sportivo (ex pallanuotista e capitano di una squadra, scalatore, alpinista)
- Competenze musicali (corso di chitarra conseguito alle medie e attuale utilizzo dello strumento)
- Capo scout formato a livello educativo secondo il metodo proposto dall'AGESCI

Patente di guida

B

ULTERIORI INFORMAZIONI

Corsi Certificazioni

- Corso di Bendaggio funzionale conseguito nel 2024
- 28° CORSO BASE ELEMENTI DI CHIRURGIA E RIABILITAZIONE DELLA MANO, solo parte teorica

ALLEGATI

- [ATTESTATO corso mano Rossetti.pdf](#)
- [Supplemento diploma di laurea.pdf](#)

Dati personali

Autorizzo il trattamento dei miei dati personali ai sensi del Decreto Legislativo 30 giugno 2003, n. 196

"Codice in materia di protezione dei dati personali".

Francesco Rossetti

GHEATA DOMNICA

INFERMIERA ABILITATA
CON PARTITA IVA

CONTATTI



.com

COMPETENZE

Sono un'infermiera scrupolosa, orientata al paziente con esperienza nella convalescenza e nell'assistenza professionale.

Sono estremamente accurata nella storia medica del paziente e nella documentazione medica.

Assisto in tutti gli aspetti della cura del paziente: diagnosi, trattamenti e consulti medici.

Lavoro in situazioni ospedaliere e ambulatoriali.

Buona padronanza di Microsoft Office, internet e posta elettronica.

Rumeno - Madrelingua
Italiano - Ottimo

Patente B - Automunita

ESPERIENZE LAVORATIVE

INFERMIERA SPECIALIZZATA

*Casa di cura privata Piacenza
Collaborazione in P.IVA da Maggio 2021- in corso*

Fornisco assistenza attraverso la somministrazione di farmaci, gestione di linee endovenose, monitoraggio delle condizioni dei pazienti, mantenimento delle registrazioni e comunicazione con i medici.

INFERMIERA

*A.S.P. Città di Piacenza
Collaborazione in P.IVA da Ottobre 2022 a Marzo 2023*

INFERMIERA

*C.R.A "La Madonnina" Caorso, Piacenza
Collaborazione in P.IVA da Ottobre 2021 a Marzo 2023*

INFERMIERA

*Ospedale di cure palliative Ilisesti, Romania
Gennaio 2020 - Dicembre 2020*

Assistenza in tutti gli aspetti della cura del paziente.

ASSISTENTE MEDICO DI BALNEO FISIOTERAPIA

*Ospedale di cure palliative Ilisesti, Romania
Agosto 2019 - Dicembre 2019*

ISTRUZIONE E FORMAZIONE

Corso Di Formazione

*28 Settembre 2022 presso PIACENZA S.P.A
"Basic life support and defibrillation"
Linee Guida-Protocolli-Procedure*

F.E.G. SUCEAVA, ROMANIA

*2013-2016 Laurea Triennale
Assistente medico di Balneo Fisioterapia*

SANITARIA SUCEAVA, ROMANIA

*2011-2014 Laurea Triennale
Infermieristica generale e clinica*

ISTITUTO TECNICO CAJvana, ROMANIA

*2007-2011 Diploma di scuola secondaria
Indirizzo: Matematica ed Informatica*

AUTORIZZO IL TRATTAMENTO DEI MIEI DATI PERSONALI PRESENTI NEL CURRICULUM VITAE
AI SENSI DEL DECRETO LEGISLATIVO 30 GIUGNO 2003, N.196 E DEL
GDPR(REGOLAMENTO UE 2016/679)

**CURRICULUM
VITAE
FORMATO EUROPEO**



INFORMAZIONI PERSONALI

Nome **CASCIO GIOVANNI**
Indirizzo
Telefono
Fax
E-mail



Nazionalità Italiana

Data di nascita 26 MARZO 1975

ESPERIENZA LAVORATIVA

DA DICEMBRE 2002 A DICEMBRE 2015

Cooperativa Sociale Coopselios,
via M.K. Gandhi,3 42100 Reggio Emilia
Socio assistenziale
Fisioterapista

Responsabile riabilitativo in una struttura per il ricovero di persone autosufficienti
e non, prevalentemente in età geriatrica.

Responsabile riabilitativo in un centro diurno per disabilità acquisita e neonatale

Docente per corsi interni sulla movimentazione manuale dei carichi

Riattivazione funzionale del paziente

Posture e trasferimenti e tecniche di intervento

NOVEMBRE 2002 A DICEMBRE 2009

Piacenza Football Club
via Gorra 25, 29100 Piacenza
Società calcistica

Fisioterapista

Responsabile riabilitativo del settore giovanile

Dicembre 2009 gennaio 2012

Piacenza Football Club

Via Gorra 25, 29100 Piacenza

Società calcistica

Fisioterapista

Fisioterapista della squadra per il campionato nazionale di serie B e per la lega

Pro 1

OTTOBRE 2004 GIUGNO 2008

Centro Fisiokinesiterapico San Polo,

via Chiesa 4, 29010 San Polo Podenzano (Pc)

Studio Fisioterapico riabilitativo

Fisioterapista

Riabilitazione domiciliare

Da ottobre 2003 tutt'ora in corso

Riabilitazione domiciliare in libera professione

Da ottobre 2014 tutt'ora in corso

Fisioterapista libero professionista

Corsi di Attività Fisica Adattata per l'Unione Parkinsoniani di Piacenza

Da gennaio 2016 a gennaio 2019

Fisioterapista libero professionista

Riabilitazione presso "Acquelaria" palestra

Riabilitativa sita in Gragnano Trebbiense

Corsi di ginnastica di gruppo con pazienti di tipo neurologico con esiti di stroke ischemico, per l'Associazione A.L.I.Ce Onlus

Da marzo 2017 tutt'ora in corso

Fisioterapista libero professionista

Corsi di ginnastica di gruppo con pazienti di tipo neurologico con esiti di stroke ischemico, per l'Associazione A.L.I.Ce Onlus

Da ottobre 2018 a settembre 2021

Riabilitazione in libera professione presso palestra

"Geokinetik" via Lanza 59, 29121 Piacenza

Da novembre 2021 a novembre 2022

Riabilitazione in libera professione presso "Poliambulatorio Rocca Med" Piazza XXV aprile 4, 29022 Bobbio

Da settembre 2021 tutt'ora in corso

Riabilitazione in libera professione presso "Polistudio di Fisioterapia" via Emilia Pavese 107, 29121 Piacenza

Dall'inizio del 2024 il Polistudio è diventato Rehabilitation Lab

ISTRUZIONE E FORMAZIONE

Settembre 1989 – giugno 1994

I.P.S.I.A. L. Galvani

Via Amendola, 2, 42100 Reggio Emilia

Chimica, Biologia, Fisica, Anatomia, Fisiologia, Biomeccanica masticatoria,
Laboratorio odontotecnico etc...

Odontotecnico

Settembre 1999- novembre 2002

Corso di Laurea in Fisioterapia

Anatomia, Fisiologia Generale, Neurofisiologia, Biomeccanica, Cinesologia,
Ortopedia,

Neurologia, Cardiologia, Neurologia, Neuropsichiatria Infantile, Psicologia
Generale, Psicologia

clinica, Patologia clinica, Pedagogia e sociologia generale ETC

Fisioterapista

Diploma di Laurea con tesi dal titolo : ” Proposta di trattamento riabilitativo
multidisciplinare del paziente vasculopatico amputato agli arti inferiori”

Iscritto al n. 196 all'albo dei fisioterapisti Ordine interprovinciale di Parma e
Piacenza dal 22/01/2019.

In regola fino alla fine 2023 con i crediti ecm previsti per le professioni sanitarie

Marzo -Giugno 2004

Corso Bobath-Base: Valutazione e trattamento della persona affetta da emisindrome neurologica centrale e patologie similari, secondo le norme internazionali IBITA.

Organizzato da: Riabilitazione Oggi, Corsi e Convegni.

Gennaio 2005 giugno 2006

Ho frequentato presso l'Università degli Studi di Genova al Master di I livello in: "Riabilitazione dei disordini Muscoloscheletrici". Master organizzato in collaborazione con la "Libera Università di Bruxelles".

Novembre 2007

"Le lesioni muscolari e tendinee, dal primo soccorso alla riabilitazione"

Dicembre 2008

Attestato di idoneità tecnica per l'espletamento dell'incarico di "Addetto antincendio"

Dicembre 2012

"Corso per esecutori di defibrillazione precoce", che attesta all'utilizzo del Defibrillatore semiautomatico Esterno

Febbraio 2013

"Il fisioterapista libero professionista: Realtà ,problematiche e strategie operative"

Aprile 2013

"Patofisiologia e meccanica della spalla" corso tenuto da Robert Donatelli

Dicembre 2013

"Concetti fondamentali e tecniche correttive del Kinesiotaping K1-K2"

Gennaio 2016

"Il dolore nel sistema neuromuscoloscheletrico: valutazione e trattamento con terapia manuale e neurodinamica "

Ottobre-Novembre 2018

"Corsi Periferici di primo livello per professionisti delle reti locali di cure palliative"

Febbraio 2019

Placebo, nocebo e relazione
terapeuta/paziente: nuove prospettive dalle recenti acquisizioni delle neuroscienze
tenuto dal professor Dott.Benedetti

Marzo 2019

"Terapia manuale e riabilitazione"

CAPACITÀ E COMPETENZE

PERSONALI

Acquisite nel corso della vita e della carriera ma non necessariamente riconosciute da certificati e diplomi ufficiali.

MADRELINGUA

ITALIANA

ALTRE LINGUA

FRANCESE

- Capacità di lettura
- Capacità di scrittura
- Capacità di espressione orale

elementare

elementare

elementare

CAPACITÀ E COMPETENZE RELAZIONALI

- Buone capacità di comunicazione, espressione ed ascolto attivo
 - Buona capacità di convincimento, di stimolare e motivare
 - Buona capacità di gestire dinamiche interpersonali e di gruppo
- Buona capacità di cooperazione, di lavoro in team – gestire un gruppo di lavoro

Ho sviluppato queste capacità e competenze negli anni in cui ho fatto parte dell'A.C. (Azione Cattolica); e negli anni in cui ho lavorato per la Mc Donald's, la condivisione di gruppi di lavoro e la necessaria continua ridefinizione delle relazioni all'interno di questo particolare contesto mi hanno permesso di valorizzare il gruppo come risorsa per la crescita personale, evidenziandone aspetti positivi e criticità.

CAPACITÀ E COMPETENZE ORGANIZZATIVE

- ORGANIZZAZIONE DEL LAVORO IN FUNZIONE DEGLI OBIETTIVI E DELLE PRIORITÀ, REALIZZAZIONE DEI progetti entro le scadenze e nel rispetto del budget di spesa, capacità di equilibrare lo svolgimento dei compiti con la costruzione di un rapporto per il team, guida nelle riunioni e partecipazione attiva, esposizione chiara e completa di dati.
 - Buona conoscenza generale del funzionamento delle organizzazioni (orientamenti strategici, struttura, processi, problematiche di miglioramento continuo)
 - Buona capacità di elaborare programmi di intervento (definizione di risorse tempi e costi) e di gestirli (verifica andamento e scostamenti, eventuali azioni correttive).
- Tutti gli incarichi che ho avuto fino ad ora mi hanno permesso di approfondire differenti e molteplici schemi organizzativi e modalità di lavorare in gruppo.

CAPACITÀ E COMPETENZE TECNICHE

Ottima conoscenza di windows, microsoft office, internet, posta elettronica.

CAPACITÀ E COMPETENZE
ARTISTICHE

Ho fatto parte in qualità di Legale rappresentante dell'Associazione Culturale "Imperfect Speakears" con la quale ho preso parte come attore a 4 rappresentazioni teatrali in lingua inglese "Salomè" di Oscar Wilde e "Summoning of Everyman", "Enrico VI" di W.Shakespeare e "Happy Prince" di Oscar Wilde. Ho cantato nel coro "Stradivarius" diretto dal Maestro Beppe Cantarelli

ALTRE CAPACITÀ E
COMPETENZE

Dal 1986 al 2000 sono stato un tesserato F.G.C.I. con squadre dilettantistiche locali.
Nel 2002 ho conseguito il brevetto open S.S.I. (Scooba Scool International) per immersioni subacquee
Pratico il trekking, pallavolo, nuoto,

PATENTE O PATENTI

Ho conseguito nel 1995 la patente B e nel 2008 la patente A3

In conformità alla legge 675-96 accordo liberamente il mio consenso affinché, ai sensi degli articoli 11-20-22 della citata legge, i miei dati personali possano essere trattati ed essere oggetto di comunicazioni o di diffusione ai soggetti e per le finalità dichiarate.

Data 09/04/2024

Giovanni Cascio

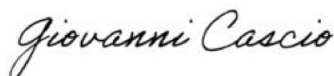

Cattoni Gloria

Nata il 10/10/1995 a Codogno (LO)

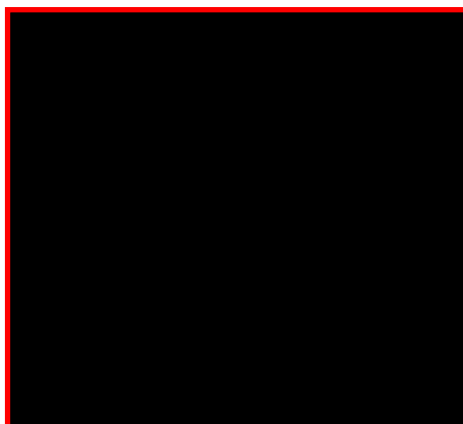

Infermiera in Libera Professione

apertura P.IVA il 25/06/2019- Regolamente iscritta all'Albo Professionale degli Infermieri di Piacenza

Esperienze lavorative attuali e pregresse:

- **Infermiera presso CRA "La Madonnina"**
Piazza Rocca 8, 29012 Caorso
Preparazione e somministrazione terapia, effettuazione procedure assistenziali, esecuzione manovre in emergenza, gestione pazienti con disturbi cognitivi e con eventuali comportamenti aggressivi
- **Infermiera presso CSRD "La Girandola" e "il Faro Rosso"**
Strada Val Nure 11, 29122 Piacenza
Somministrazione terapie a pazienti disabili, misurazione p.v., effettuazione procedure (tra cui screening per covid-19) a utenti disabili non collaboranti, condivisione con altre figure professionali del PAI (piani assistenziali individuali)
- **Infermiera presso Laboratorio Bioanalisi**
Via Prevostura 62F, 29121 Piacenza
Fase di etichettatura e accettazione esami, effettuazione prelievi del sangue, raccolta campioni, effettuazione tamponi per ricerca covid-19
- **Infermiera e ruolo di front-office presso Poliambulatorio Soluzione Salute Cortemaggiore - terminato 05/2019**
Via Gocciadoro 12, 29016 Cortemaggiore
Organizzazione appuntamenti visite per medici specialisti, organizzazione e sistemazione ambulatori medici, supporto al medico della medicina sportiva e cardiologo con effettuazione ECG

Istruzione e formazione:

- **11/2017 Laurea in Infermieristica presso Università degli studi di Parma**
- **Tirocinio clinico presso ASL di Piacenza nei seguenti reparto:**
Medicina Generale, ADI, Gastroenterologia, Chirurgia generale, Neonatologia, Ambulatorio Vaccinazione, RTI, Pronto Soccorso
- **Diploma presso Liceo Scientifico Lorenzo Respighi**
Piazzale Genova 1, 29121 Piacenza

competenze comunicative:

- **Livello Inglese: B1**
- **Livello Spagnolo: A2**

competenze digitali:

Autonoma nelle procedure basi, buona padronanza del pacchetto Word

Patente di guida B

Autorizzo il trattamento dei miei dati personali ai sensi del Decreto Legislativo 30 giugno 2003, n.196 “Codice in materia di protezione dei dati personali”

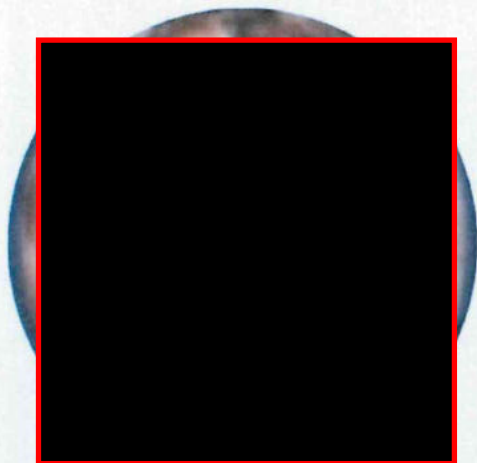

Sonja Goglio

ISTRUZIONE

UNIPR sede di Piacenza

Laurea in Infermieristica conseguita in data 21/11/2023 con votazione 97/110.
Iscritta all'albo di Infermieristica di Piacenza con N.3603

CONTATTO



PROFILO

Madre di 7 figli, ormai grandi, ho conseguito la laurea in infermieristica nei tre anni prescritti dal corso.

Buone capacità di gestione dei conflitti, di organizzazione, di programmazione e di collaborazione.

Fortemente motivata nella ricerca di un impiego, possibilmente nel ruolo di infermiera.

ESPERIENZE LAVORATIVE

CRA San Giuseppe di Piacenza

Dal 6 dicembre 2023 lavoro come infermiera presso la CRA San Giuseppe di Piacenza

Scialpi Annacarla

Baby sitter

Parrocchia Sacra Famiglia

Educatrice di asilo nido
Educatrice centro estivo

Altro

Svolgevo ruoli di accudimento e gestione dei rapporti con i genitori; collaboravo nelle attività ricreative ed educative

COMPETENZE

Italiano (madrelingua)
Inglese (conoscenza di livello intermedio)
Buona conoscenza dei principali programmi (Word, Paint, Gmail, Outlook, Internet)

Data compilazione 06/12/2023

Sonja Goglio

Da rendere firmato in caso di acquisto tramite upload.

Milano, 13/01/2024

Confermo che le informazioni fornite sono complete, veritiere e corrette.

Marsh Spa

Firma

Giorgio Soria

**FORMATO EUROPEO
PER IL CURRICULUM
VITAE**



INFORMAZIONI PERSONALI

Data
Nome Cognome

PIACENZA, 27.12.2023
LAMBERTO TAGLIAFERRI

Indirizzo

Telefono

Fax

E-mail

Nazionalità

Italiana

Data di nascita

PIACENZA 28.12.1953

ESPERIENZA LAVORATIVA

- Date (da – a)
- Nome e indirizzo del datore di lavoro
- Tipo di azienda o settore
- Tipo di impiego
- Principali mansioni e responsabilità

01.02.1981 a tutt'oggi
ASL Piacenza

Azienda Sanitaria
Medico di Medicina Generale
Attività medica convenzionata

01.02.1980 al 31.01.1982
Unità Sanitaria Locale Piacenza
Medico Titolare
Servizio Guardia Medica Attiva

01.01.1981 al 29.04.1981
Unità Sanitaria Locale Piacenza
Medico addetto Medicina dei Servizi
Settore Medica Fiscale

03.05.1981 al 02.02.1982
Unità Sanitaria Locale Piacenza
Medico addetto Medica dei Servizi

04.09.1985 al 31.12.1998
Azienda Unità Sanitaria Locale Piacenza
Medico addetto Medica dei Servizi
Servizio Materno Infantile Settore Medicina Scolastica

01.09.1980 al 12.05.1981
Unità Sanitaria Locale Piacenza
Tirocinio Pratico Ospedaliero dei Sanitari
Presidio Ospedaliero Piacenza

Per ulteriori informazioni:
www.sito.it

PC 22/07/24

Clinica Sanitaria Locale 1 Parma
Medico Frequentatore
Ospedali Riuniti di Parma
2^a Divisione Medica Assistente Medico

ISTRUZIONE E FORMAZIONE

- Date (da – a) 06.04.1979
 - Nome e tipo di istituto di istruzione o formazione Università degli Studi Parma
 - Principali materie / abilità professionali oggetto dello studio
 - Qualifica conseguita Diploma di Laurea in Medicina e Chirurgia
 - Livello nella classificazione nazionale (se pertinente) Votazione 110/110
-
- 06.04.1979
 - Università degli Studi Parma
 - Abilitazione all'esercizio professione medica
-
- 10.05.1979
 - Università degli Studi Parma
 - Abilitazione all'esercizio professione medica
-
- 18.05.1979
 - Ordine Medici Chirurghi Provincia Piacenza
 - Iscrizione Albo Professionale n.1163 di anzianità
-
- 16.06.1982
 - Università degli Studi Parma
 - Diploma di Specializzazione in Igiene e Medicina Preventiva – Orientamento Sanità Pubblica
 - Votazione 70/70
-
- 17.03.1988
 - Università degli Studi Milano
 - Diploma di Specializzazione in Scienza dell'Alimentazione – Indirizzo Dietetico
 - Votazione 70/70
-
- 05.05.2008
 - Università degli Studi Bologna
 - Diploma Corso Alta Formazione E-Health
 - Le nuove tecnologie per i medici dell'Emilia Romagna

pe / 22/03/24

CAPACITÀ E COMPETENZE

PERSONALI

Acquisite nel corso della vita e della carriera ma non necessariamente riconosciute da certificati e diplomi ufficiali.

MADRELINGUA

ALTRE LINGUA

- Capacità di lettura
- Capacità di scrittura
- Capacità di espressione orale

CAPACITÀ E COMPETENZE

RELAZIONALI

Vivere e lavorare con altre persone, in ambiente multiculturale, occupando posti in cui la comunicazione è importante e in situazioni in cui è essenziale lavorare in squadra (ad es. cultura e sport), ecc.

CAPACITÀ E COMPETENZE

ORGANIZZATIVE

Ad es. coordinamento e amministrazione di persone, progetti, bilanci; sul posto di lavoro, in attività di volontariato (ad es. cultura e sport), a casa, ecc.

ULTERIORI INFORMAZIONI.

ALTRE CAPACITÀ E COMPETENZE

Competenze non precedentemente indicate.

Novembre 1991 al 31.12.2003

Medico Soccorritore Effettivo CNSAS Corpo Nazionale Soccorso Alpino e Speleologico – VXX Delegazione Emilia Romagna
Responsabile regionale coordinamento medici soccorritori Emilia Romagna
ITALIANO

INGLESE

BUONA

ELEMENTARE

ELEMENTARE

01.01.2007 al 01.01.2022

Coordinatore Nucleo Cure Primarie ASL Piacenza
Coordino attività, corsi formazione e aggiornamento, incontri multiprofessionali disciplinati dall'ANC dei medici di medicina generale per MMG e PLS

20.01.2003

SOCIO ACCREDITATO SIMG – SOCIETÀ ITALIANA MEDICINA GENERALE
AGGIORNAMENTO CULTURALE E PROFESSIONALE

03.12.2010 AL 30.12.2015

PRESIDENTE PROVINCIALE SNAMID – SOCIETÀ NAZIONALE AGGIORNAMENTO MEDICO INTERDISCIPLINARE
AGGIORNAMENTO CULTURALE E PROFESSIONALE E RICERCA SCIENTIFICA

10.11.2009 AL 01.11.2016

TESORIERE SEZIONE PROVINCIALE PIACENZA SINDACATO MEDICO SNAMI

SERVIZIO MILITARE SVOLTO PRESSO BRIGATA ALPINA JULIA BATTAGLIO CIVIDALE
RUOLO ASSISTENTE DI SANITA' 05.1979

DC 22/07/24



INFORMAZIONI PERSONALI:

Nome ACAMOVIC LJILJANA
Indirizzo [REDACTED]
Telefono [REDACTED]
E-mail [REDACTED]
Nazionalità Serba - CITTADINANZA ITALIANA
Data e Luogo di nascita 29 LUGLIO 1971 a Zrenjanin (SERBIA)
Codice Fiscale [REDACTED]
Partita IVA [REDACTED]
Iscrizione Albo Professionale Collegio Infermieri Professionali di Piacenza.

ESPERIENZA LAVORATIVA:

- 1) DAL 1990 AL 2003 ATTIVITA' DI INFERMIERA PROFESSIONALE E SOSTITUTA CAPO SALA PRESSO U.O. TERAPIA INTENSIVA E ANESTESIA DELL'OSPEDALE DI KIKINDA (SERBIA);
- 2) DAL 2003 AL 2004 ATTIVITA' DI INFERMIERA PROFESSIONALE PRESSO LA C.R.A. "BIAZZI" DI CASTELVETRO PIACENTINO (PIACENZA);
- 3) DAL 2003 AL 2006 ATTIVITA' DI INFERMIERA PROFESSIONALE PRESSO LA R.S.A. DI MONTICELLI D'ONGINA (PIACENZA);
- 4) DAL 2005 AL 2010 ATTIVITA' DI INFERMERIA PROFESSIONALE PRESSO IL C.R.A. "LA MADONNINA" DI CAORSO (PIACENZA);
- 5) DAL 2006 A TUTT'OGGI LAVORA COME INFERMIERA PROFESSIONALE PRESSO LA CASA DI CURA PRIVATA "SANT'ANTONINO" DI PIACENZA;
- 6) DAL 2010 A TUTT'OGGI COLLABORA IN LIBERA PROFESSIONE COME INFERMIERA PROFESSIONALE CON LA C.R.A. "VERANI" DI FIORENZUOLA D'ARDA (PIACENZA)

ISTRUZIONE E FORMAZIONE:

DIPLOMA DI INFERMIERA PROFESSIONALE CONSEGUITO IN SERBIA PRESSO SCUOLA DI MEDICINA DI BELGRADO IN DATA 18/06/1990.
DIPLOMA RICONOSCIUTO DAL MINISTERO DELLA SALUTE ITALIANO, AL NUMERO DI PROTOCOLLO: DGRUPS 0032063-P-11/11/2011

CORSI DI FORMAZIONE E
AGGIORNAMENTO FREQUENTATI:

- 15) Responsabilità... Rischio... Assicurazioni – dal 22/10/2014 al 22/10/2014 – Collegio IPASVI di Piacenza;
- 16) La paziente con diabete gestazionale : contenuti a confronto per l'appropriatezza – dal 17/10/2014 al 17/10/2014 - Ospedale "Guglielmo da Saliceto" (PC);
- 17) Principi, procedure e strumenti per il governo clinico delle attività sanitarie – dal 13/3/2015 al 13/3/2015 – E.C.M. – Roma;
- 18) I tumori neuroendocrini (Seminari Oncologici Piacentini)– dal 11/10/2014 al 11/10/2014 - Ospedale "Guglielmo da Saliceto" (PC);
- 19) Il PDTA del paziente con piede diabetico – dal 03/10/2014 al 03/10/2014 - Ospedale "Guglielmo da Saliceto" (PC);
- 20) Medico & Infermiere – Problematiche giuridico deontologiche del lavoro di equipe – dal 15/4/2016 al 15/4/2016 – Collegio Provinciale Infermieri c/o Ospedale "Guglielmo da Saliceto" (PC);

PATENTE O PATENTI:

IN POSSESSO DI PATENTE CAT. "B" ED AUTOMUNITÀ.

FOTOGRAFIA:



Si riserva di produrre tutta la documentazione che gli sarà richiesta, e fin da ora si dichiara disponibile a sostenere eventuali colloqui di lavoro.-

Autorizzo il trattamento dei miei dati personali ai sensi del D.Lgs. 196 del 30 giugno 2003.-----

Data, -7 giugno 2016

In fede
LJILJANA ACAMOVIC

certificati (ma non necessariamente
riconosciuti da istituzioni e diplomi
ufficiali).

- Capacità di lettura
- Capacità di scrittura
- Capacità di espressione orale

CAPACITÀ E COMPETENZE
RELAZIONALI:

CAPACITÀ E COMPETENZE
ORGANIZZATIVE:

CAPACITÀ E COMPETENZE
TECNICHE:

CORSI DI FORMAZIONE E
AGGIORNAMENTO FREQUENTATI:

ALTRE LINGUE

[ITALIANA]

- [Indicare il livello: eccellente]
- [Indicare il livello: eccellente]
- [Indicare il livello: eccellente]

HA SEMPRE LAVORATO E LAVORA ATTUALMENTE CON ALTRE PERSONE, IN
AMBIENTE MULTICULTURALE, DOVE LA COMUNICAZIONE E' IMPORTANTISSIMA E
LAVORA IN SITUAZIONI IN CUI E' FONDAMENTALE SAPER LAVORARE IN SQUADRA;

E' IN GRADO DI COORDINARSI CON ALTRE PERSONE SUL LUOGO DI LAVORO;

HA BUONE CONOSCENZE DI INFORMATICA E NELL'USO DEL COMPUTER E IN GRADO
DI UTILIZZARE I PROGRAMMI WORD, EXCEL, INTERNET E POSTA ELETTRONICA E VARI
SOFTWARE AD USO SANITARIO;

UTILIZZA PERFETTAMENTE LE APPARECCHIATURE MEDICALI ED ELETTRO MEDICALI
RELATIVE ALLA PROPRIA PROFESSIONE.

- 1) I Tumori Neuro Endocrini - dal 12/3/2016 al 12/3/2016 - Ospedale "Guglielmo da Saliceto" (PC);
- 2) La terapia diuretica e terapia sostitutiva renale in terapia intensiva cardiologia - dal 10/3/2016 al 10/3/2016 - Ospedale "Guglielmo da Saliceto" (PC);
- 3) Applicazione pratica quotidiana dei principi e delle procedure dell'evidenze based practice (EBM-EBN-EBP) - dal 30/9/2015 al 30/9/2015 - E.C.M. - Forlimpopoli (FC);
- 4) Gestione dei rifiuti sanitari pericolosi dalla produzione allo smaltimento - dal 22/7/2015 al 22/7/2015 - E.C.M. - Forlimpopoli (FC);
- 5) Le cadute e la contenzione nelle residenze sanitarie e nelle strutture territoriali: aspetti scientifici, etici e giuridici - dal 22/7/2015 al 22/7/2015 - E.C.M. - Forlimpopoli (FC);
- 6) Il corretto lavaggio delle mani raccomandazioni e best practices per prevenzione delle infezioni correlate all'assistenza - dal 22/7/2015 al 22/7/2015 - E.C.M. - Forlimpopoli (FC);
- 7) La cardiologia riabilitativa e preventiva: moderna organizzazione e percorsi di cura del team interdisciplinare - dal 19/6/2015 al 19/6/2015 - Ospedale "Guglielmo da Saliceto" (PC);
- 8) Segnali di neoplasia: cosa chiedere nella complessità del paziente - modulo 1 - dal 27/2/2015 al 27/2/2015 - Ospedale "Guglielmo da Saliceto" (PC);
- 9) Segnali di neoplasia: cosa chiedere nella complessità del paziente - modulo 2 - dal 6/3/2015 al 6/3/2015 - Ospedale "Guglielmo da Saliceto" (PC);
- 10) Gestione della Chemioterapia - dal 20/2/2015 al 20/2/2015 - E.C.M. - Milano;
- 11) Gestione della BPCO - dal 05/2/2015 al 05/2/2015 - E.C.M. - Milano;
- 12) L'evidence based practice delle procedure infermieristiche - dal 24/1/2015 al 24/1/2015 - E.C.M. - Milano;
- 13) La tecnica eco guidata per il posizionamento di cateteri venosi centrali per via periferica - dal 14/11/2014 al 14/11/2014 - Ospedale "Guglielmo da Saliceto" (PC);
- 14) "La terapia multifattoriale nel deterioramento cognitivo dell'anziano: quali evidenze?" - dal 24/10/2014 al 24/10/2014 - Ospedale Sant'Anna di Cona - Ferrara;

Profilo 2.6.2 - Curriculum vitae di
(ATTENTAMENTE LEGGERE)
aggiornato al 7 giugno 2016

INFORMAZIONI PERSONALI **LUCA CUSUMANO**OCCUPAZIONE PER LA QUALE SI CONCORRE **INFERMIERE**

DATA DI NASCITA 12/07/1989

PARTITA IVA N.  dal 1/1/2018

ESPERIENZA PROFESSIONALE

LUGLIO 2020 AD OGGI **Infermiere**

In collaborazione con contratto libero professionale con COOPSELIOS cooperativa sociale sita in Largo Erfurt 7 a Piacenza (PC) – Italia.

11 MAR 20 – AD OGGI **Infermiere**

In collaborazione con l'AUSL di Piacenza con contratto libero professionale per l'emergenza COVID nel presidio di CASTEL SAN GIOVANNI (nei reparti di MEDICINA- CARDIOLOGIA- RIANIMAZIONE) fino al 27/11/20. Presso l'Ospedale Guglielmo da Saliceto di PIACENZA (nei reparti di TERAPIA INTENSIVA – RECOVERY ROOM DEL C.O.)

1 GEN 18 – 30/09/20 **Infermiere**

INFERMIERE LIBERO PROFESSIONISTA

In collaborazione con la MARCUS COOPERATIVA SOCIALE , Via Beati 51 Piacenza (Italia)

26 MAG. 15 – 31 DIC 17 **Infermiere**

CASA DI CURA PRIVATA PIACENZA S.P.A., Via Morigi 41 Piacenza (Italia)

Infermiere nel reparto di medicina - lungodegenza dal 26.05.2015 al 08.09.2015.

Nel reparto di chirurgia dal 09.09.2015 al 31.12.17.

All'interno del reparto di Chirurgia l'erogazione dell'assistenza comprendeva le fasi preoperative all'intervento (accoglienza, educazione terapeutica, esecuzione di tamponi, esami ematici, ecg) ; la fase post operatoria (con la gestione delle medicazioni e/o drenaggi eventuali in sede, della terapia endovenosa di supporto alla terapia antalgica), e il percorso riabilitativo fino alla dimissione del paziente.

11 GIU. 14–25 MAG. 15 **Infermiere**

Cooperativa Sociale Coopselios s.c. c/o C.R.A. VILLA VERDE di Ancarani di Rivergaro, PC, Piacenza (Italia)

- Responsabile dell'assistenza infermieristica in struttura con 60 posti letto, responsabile di tutte le fasi del processo di assistenza infermieristica (accertamento - diagnosi - identificazione dei risultati - pianificazione - attuazione - valutazione)

- Erogazione dell'assistenza con i membri dell'equipe

- Prestazioni infermieristiche principali: accoglienza anziani, compilazione della documentazione, somministrazione della terapia, somministrazione dei pasti, medicazioni di LDC e ulcere vascolari, gestione dell'emergenza/urgenza, gestione dei presidi invasivi.

23 DIC. 13-31 MAG. 14 Infermiere

Cooperative Sociale Coopselios s.c. c/o RSA - CRA MONTICELLI D'ONGINA, Pc, Piacenza (Italia)

- Responsabile dell'assistenza infermieristica in struttura con 21 posti letto, responsabile di tutte le fasi del processo infermieristico (accertamento - diagnosi - identificazione dei risultati - pianificazione - attuazione - valutazione)

- Erogazione dell'assistenza con la collaborazione dei membri dell'équipe (coordinatore, medico, fisioterapista, operatori socio-sanitari)

- Prestazioni infermieristiche principali: accoglienza utenti, compilazione della documentazione, somministrazione della terapia, somministrazione dei pasti, medicazioni di LDC e ulcere vascolari, gestione dell'emergenza/urgenza, gestione dei presidi invasivi

11-13 SICUREZZA NELLO SPORT Best union - Man Power - Adecco - Assist Vicenza - Partis, Cremona (Italia)

- Accoglienza, controllo e supporto degli spettatori

ISTRUZIONE E FORMAZIONE 19 NOV. 13

LAUREA IN INFERMIERISTICA

Livello L

UNIVERSITA' DEGLI STUDI DI BRESCIA - DIPARTIMENTO DI SCIENZE MEDICO - CHIRURGICHE, SCIENZE RADIOLOGICHE E SANITA' PUBBLICA, Brescia (Italia)

- Attività tirocinante all'interno dell'ospedale maggiore di Cremona dal 2009 al 2013 nei seguenti reparti: neurochirurgia, neurologia, medicina mista, chirurgia generale, pneumologia, hospice, nefrologia, cardiologia - unità coronarica.

7 LUG. 08 DIPLOMA DI PERITO CHIMICO

ISTITUTO TECNICO INDUSTRIALE "RUGGERO D'ALTAVILLA", Mazara del Vallo, TP (Italia) - Chimica fisica - analisi chimiche - chimica organica - tecnologia chimica

29 MAG. 08 OPERATORE INFORMATICO INTERNET

ENTE DI ISTRUZIONE FORMAZIONE E RICERCA "ANTEMAR", Mazara del Vallo, TP (Italia) - Conoscenze di base ai sistemi operativi e internet.

9 MAG. 08 ECDL

ISTITUTO TECNICO COMMERCIALE "F.FERRARA", Mazara del Vallo, TP (Italia)

- Conoscenze di base del personal computer, elaborazione testi, foglio di calcolo, database, presentazione e uso della rete internet

COMPETENZE PERSONALI

Lingua madre Italiano

Altre lingue	COMPRENSIONE		PARLATO		PRODUZIONE SCRITTA
	ASCOLTO	LETTURA	INTERAZIONE	PRODUZIONE ORALE	
Inglese	B1	B1	A2	A2	B1

Livelli: A1 e A2: Utente base - B1 e B2: Utente autonomo - C1 e C2: Utente avanzato

Quadro Comune Europeo di Riferimento delle Lingue

Competenze comunicative

Vivere e lavorare con altre persone, in ambiente multiculturale, occupando posti in cui la comunicazione è importante in situazioni in cui è essenziale lavorare in equipe (es. strutture sanitarie, sport etc). In ambiente lavorativo le caratteristiche principali sono: massima collaborazione nei confronti dei membri dell'equipe, massima disponibilità riguardo le esigenze dell'azienda, apertura nei confronti di nuove proposte al fine di migliorare la qualità organizzativa e assistenziale.

Competenze organizzate e gestionali

Buone competenze organizzative acquisite durante le varie esperienze organizzative

Competenze professionali

Buona padronanza dei processi di controllo e qualità. Ottima padronanza di procedure, processi operativi, istruzioni e moduli per l'erogazione dei servizi infermieristici

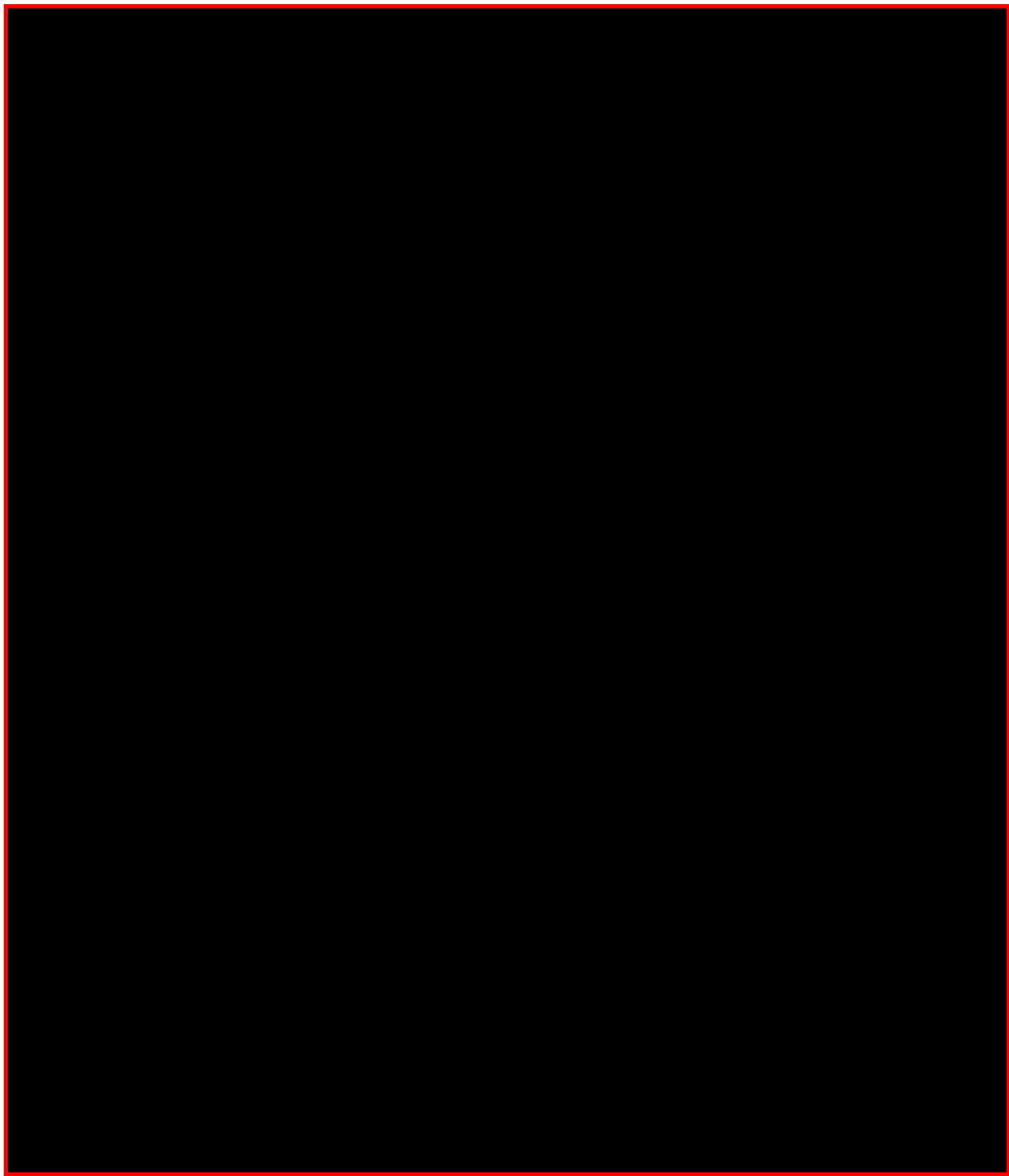

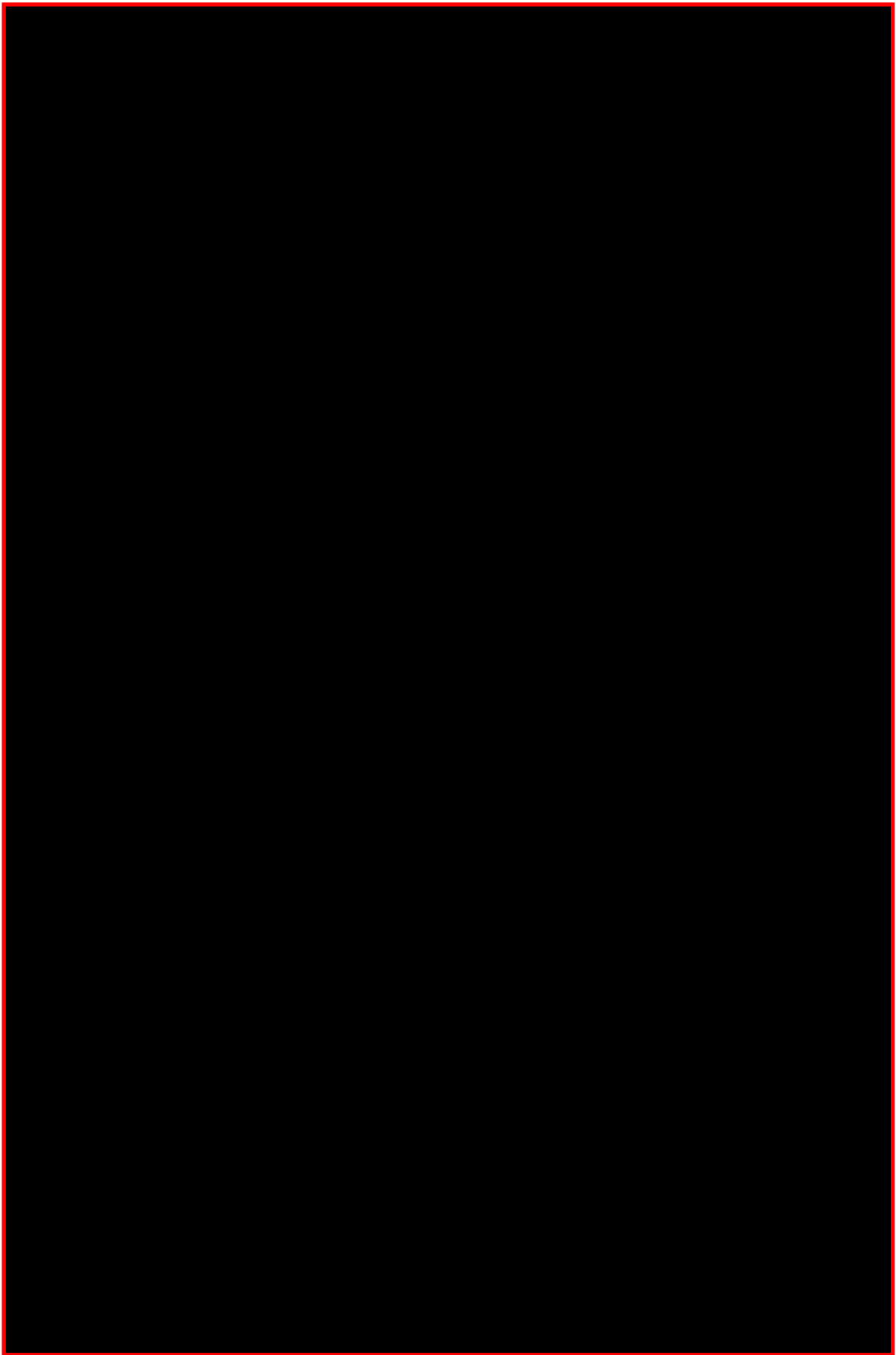

Prote

Data

Rif.

Ogge

esa
Piac
dell'
delit
di a

- Y
- P
- P
- P

all'A
n.22

NB:



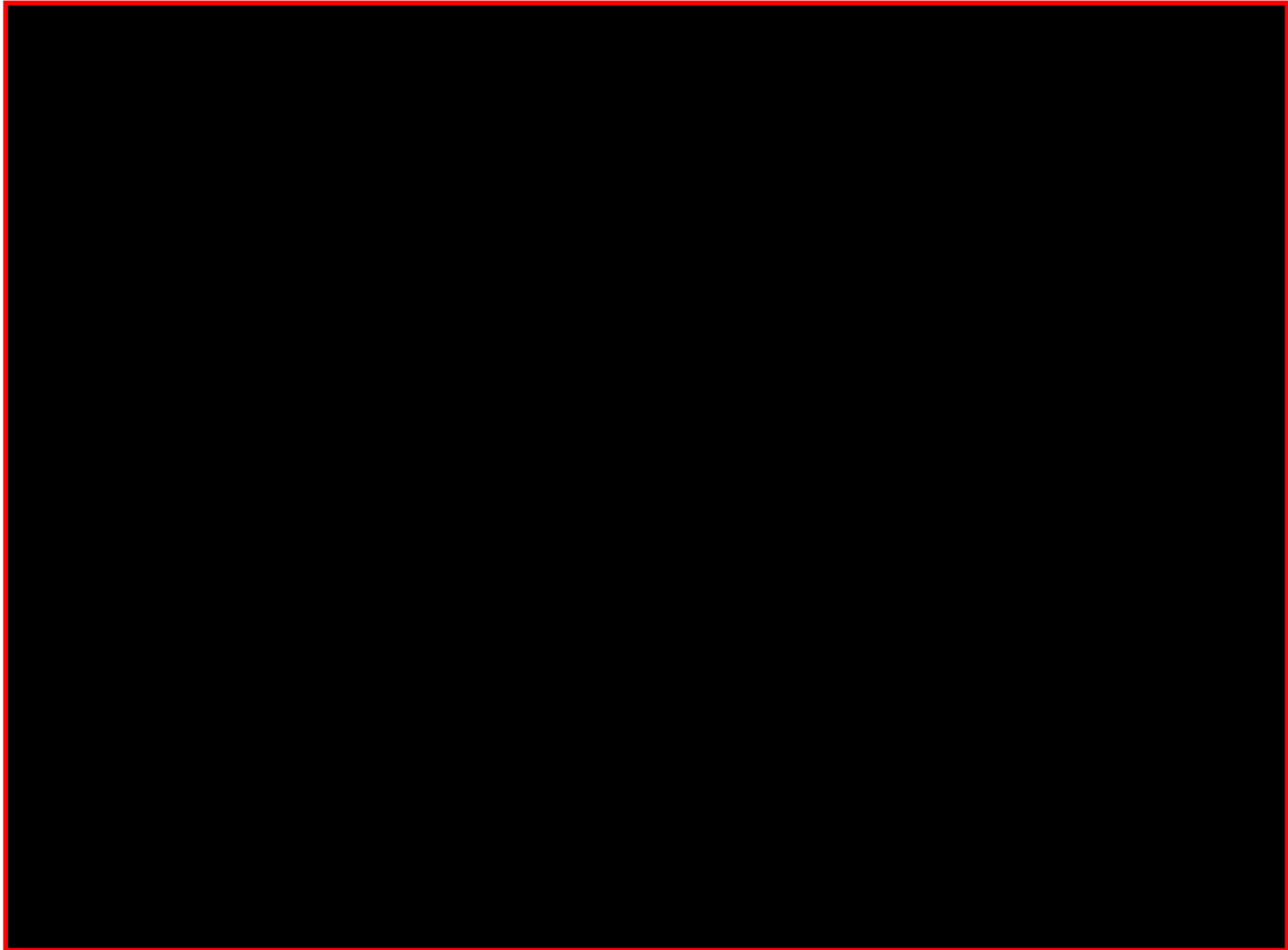

S	
Co	
4	
Nu	
D	
No	
pr	
No	
In	
cit	
P.	
Co	
As	
Pe	
Da	
Da	
Og	
as	
M	
se	
Franchigia o copertura aggiuntiva o quota di scoperto:	Vedi condizioni di assicurazione art. 24
Sezioni del testo della polizza applicabili al presente contratto di assicurazione:	Vedi condizioni di assicurazione

onio lordo

45,50

-

-

-

-

-

-

-

-

-

45,50

onio lordo

-

-

-

-

-

-

-

-

-

-

-

-

Il presente certificato è valido unicamente se recata la firma del Rappresentante per l'Italia, in nome e per conto di Lloyd's Insurance Company S.A.

Firma del Contraente

Data

Firmato da

Quietanza del premio

..... ha ricevuto l'importo di EURO a titolo di premio,
in data

Data

Firmato da

Bro

Con

Ente

Ruo

Est

Data

Lim

Lim
con

Lim

Aggr
del v
Assic
Assic
Assic
d'As
Assic
Brok
inca
Part
Cod
Con
com
Con
com
Con
esse
Con

Cop
sezi
Cos

Diminuzione del rischio: La variazione delle caratteristiche iniziali del rischio che diminuiscono la

p
Ir
M
P
P
P
R

R
S

ale

della
tali



MARIA CAMPANA



117

Sesso: femminile | Data di nascita: 08/05/2002

OCCUPAZIONE DESIDERATA

infermiera responsabile dell'assistenza generale

ESPERIENZA PROFESSIONALE

[01/2023 - 07/2023]

Tirocinio Curriculare

AUSL di Piacenza (PC) ITALIA

Area aziendale: risorse umane, formazione

Attività o settore: sanità

Principali attività e responsabilità: Studente Infermiere

ISTRUZIONE E FORMAZIONE

[2021 - alla data attuale]

INFERMIERISTICA (ABILITANTE ALLA PROFESSIONE SANITARIA DI INFERMIERE)

Università degli Studi di PARMA

Sede: PARMA

Laurea in Professioni sanitarie, infermieristiche e professione sanitaria ostetrica

Voto di laurea/diploma previsto: 106/110

Livello QEQ: 6

Livello NQF: Laurea di primo livello (3 anni)

Titolo della tesi: Traduzione e adattamento in lingua italiana della Catheter Self-Efficacy Scale e della Catheter-Self Management Scale per la valutazione dell'autoefficacia nella gestione del catetere vescicale a permanenza nel paziente autonomo

STUDI PRE-UNIVERSITARI

[2021]

Diploma italiano

COMPETENZE LINGUISTICHE

Altra(e) lingua(e)

Francese

ASCOLTO: A1 LETTURA: A1 SCRITTO: A1

INTERAZIONE ORALE: A1 PRODUZIONE ORALE: A1

Inglese

ASCOLTO: A2 LETTURA: A2 SCRITTO: A2

INTERAZIONE ORALE: A2 PRODUZIONE ORALE: A2

Livelli: A1/2 Livello base - B1/2 Livello intermedio - C1/2 Livello avanzato

Quadro comune europeo di riferimento per le lingue

COMPETENZE DIGITALI

AUTOVALUTAZIONE

ALFABETIZZAZIONE SU INFORMAZIONI E DATI	COMUNICAZIONE E COLLABORAZIONE	CREAZIONE DI CONTENUTI DIGITALI	SICUREZZA	RISOLVERE PROBLEMI
---	-----------------------------------	------------------------------------	-----------	-----------------------

- - - - -

Competenze digitali - Scheda per l'autovalutazione

Competenze informatiche di base:

OFFICE AUTOMATION

Elaborazione testi: (Avanzato) | **Fogli elettronici:** (Intermedio) | **Software di presentazione:** (Avanzato) | **Suite da ufficio:** (Avanzato) | **Web Browser:** (Avanzato)

SOFTWARE APPLICATIVI

Utilizzo software CAD: (Altamente specializzato)

PROGRAMMAZIONE

Linguaggi di Programmazione: (Base) | **Programmazione web:** (Intermedio)

GESTIONE SISTEMI E RETI

Architetture di rete: (Intermedio) | **Sistemi Operativi:** (Avanzato)

GESTIONE DATI

Sistemi di gestione di database (DBMS): (Base)

PATENTE DI GUIDA

Patente B / Automunito

Cosimo Patisso - ASP Città di Piacenza

Da: Massimo Malvicini [REDACTED]
Inviato: mercoledì 2 giugno 2021 21:17
A: ASP Città di Piacenza
Oggetto: Massimo Malvicini

A seguito colloquio propongo la mia candidatura come infermiere professionale in libera professione.
In allegato trovate :

1. CV;
2. Assicurazione ;
3. Diploma ;
4. P Iva;
5. IBAN .



**FORMATO EUROPEO
PER IL CURRICULUM
VITAE**



INFORMAZIONI PERSONALI

ESPERIENZA LAVORATIVA

• Date (da – a)

- DAL 1979 AL 1981 DIPENDENTE PRESSO L' "OSPEDALE CIVILE" DI PIACENZA NEL REPARTO DI "CHIRURGIA GENERALE II DIV. CAMERA OPERATORIA".
- DAL 1981 AL 1996 DIPENDENTE DELLA CASA DI CURA "S. GIACOMO" DI PONTE DELL'OLIO (PC) NEI REPARTI DI "ANESTESIA E RIANIMAZIONE", "CAMERA OPERATORIA POLISPECIALISTICA" E " PRONTO SOCCORSO" CON QUALIFICA DI COORDINATORE F.F.
- DAL 1996 AL 2001 DIPENDENTE DELL' "OSPEDALE CIVILE" DI PIACENZA NEI REPARTI "PRONTO SOCCORSO E MEDICINA D'URGENZA" E "TERAPIA INTENSIVA NEONATALE"
- DAL 2002 AD OGGI LIBERO PROFESSIONISTA PRESSO ISTITUTI PRIVATI E CASE DI CURA AD INDIRIZZO CHIRURGICO
- DAL 2002 AL 2010 REFERENTE DI NUCLEO R.S.A. PRESSO "CASA S. GIUSEPPE- ISTITUTO DIOCESANO PER IL SOSTENTAMENTO DEL CLERO" DI PIACENZA.
- DAL 2010 AL 2012 RAS PRESSO CASA PROTETTA "VILLA VERDE" DI ANCARANO DI RIVERGARO (PC) - DAL 2012 A GIUGNO 2015 RAS PRESSO PIO ISTITUTO AMBR DI MONTICELLI D'ONGINA (PC) E COORDINATORE CENTRO DIURNO ASSISTENZIALE "AURORA DOMUS" DI CADEO PIACENZA
- DA GIUGNO 2015 AD OGGI RAS PRESSO CASA DI RESIDENZA ANZIANI E CENTRO ALZHEIMER "LA MADONNINA" DI CAORSO.
- DA DICEMBRE 2018 MI È STATA RILASCIATA LA NOMINA DI VALUTATORE DEI SERVIZI SOCIALI E SOCIO SANITARI DEL SISTEMA DI ACCREDITAMENTO (OTAP) PER LA PROVINCIA DI PIACENZA PRESSO L'AGENZIA SANITARIA E SOCIALE DELLA REGIONE EMILIA ROMAGNA A BOLOGNA

ISTRUZIONE E FORMAZIONE

• Date (da – a)

- Attestato di frequenza nell'anno 2005 relativamente al corso regionale per "Terapia del dolore e cure palliative a domicilio e in Hospice" rilasciato dal "Centro D. Orione" di Borgonovo Val Tidone (PC).
- Specializzazione in "Anestesia e Rianimazione" nell'anno 1981 conseguita presso il "Policlinico" di Milano.
- Diploma di "Infermiere Professionale" conseguito nell'anno 1979 presso l' "Ospedale Civile" di Piacenza.
- Diploma di "Perito Industriale" conseguito nell'anno scolastico 1976, presso l' "Istituto Tecnico statale" G. Marconi" di Piacenza.

CAPACITÀ E COMPETENZE

PERSONALI

Acquisite nel corso della vita e della carriera ma non necessariamente riconosciute da certificati e diplomi ufficiali.

MADRELINGUA

ITALIANO

ALTRE LINGUA

INGLESE

- Capacità di lettura
- Capacità di scrittura
- Capacità di espressione orale

elementare
elementare
elementare

CAPACITÀ E COMPETENZE

RELAZIONALI

Vivere e lavorare con altre persone, in ambiente multiculturale, occupando posti in cui la comunicazione è importante e in situazioni in cui è essenziale lavorare in squadra (ad es. cultura e sport), ecc.

BUONA CAPACITÀ DI LAVORARE IN UN TEAM MULTIDISCIPLINARE IN CUI LA RELAZIONE E IL LAVORO DI SQUADRA SONO IMPORTANTI.

CAPACITÀ E COMPETENZE

ORGANIZZATIVE

Ad es. coordinamento e amministrazione di persone, progetti, bilanci; sul posto di lavoro, in attività di volontariato (ad es. cultura e sport), a casa, ecc.

ESPERIENZE DI COORDINAMENTO DI PERSONALE; RIORGANIZZAZIONE, PROGRAMMAZIONE E GESTIONE DI ORDINI ED ACQUISTI.

CAPACITÀ E COMPETENZE

TECNICHE

Con computer, attrezzature specifiche, macchinari, ecc.

USO DI COMPUTER

CAPACITÀ E COMPETENZE

ARTISTICHE

Musica, scrittura, disegno ecc.

[Descrivere tali competenze e indicare dove sono state acquisite.]

ALTRE CAPACITÀ E COMPETENZE

Competenze non precedentemente indicate.

[Descrivere tali competenze e indicare dove sono state acquisite.]

PATENTE O PATENTI

Categoria B

ULTERIORI INFORMAZIONI

[Inserire qui ogni altra informazione pertinente, ad esempio persone di riferimento, referenze ecc.]

ALLEGATI

[Se del caso, enumerare gli allegati al CV.]

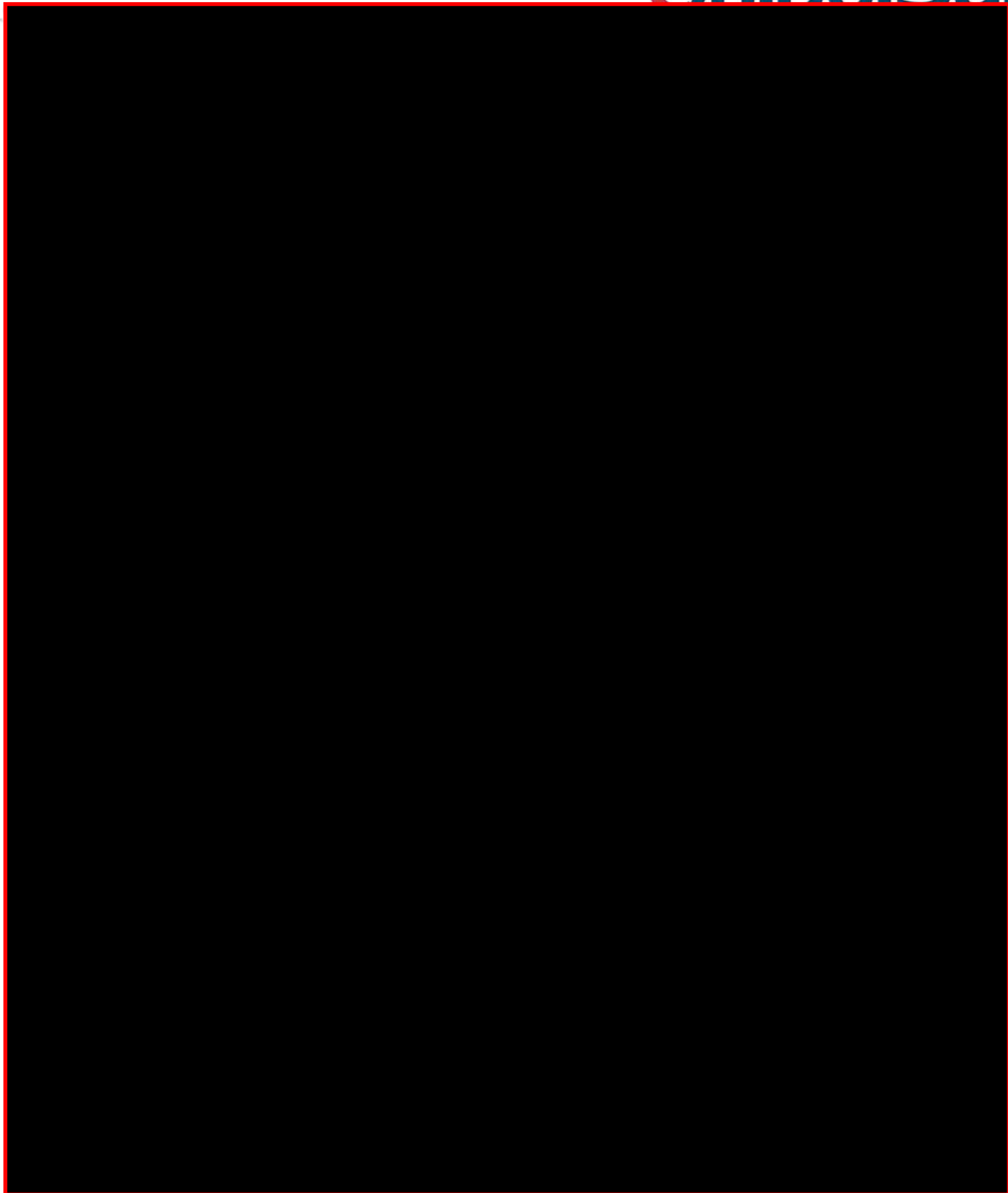

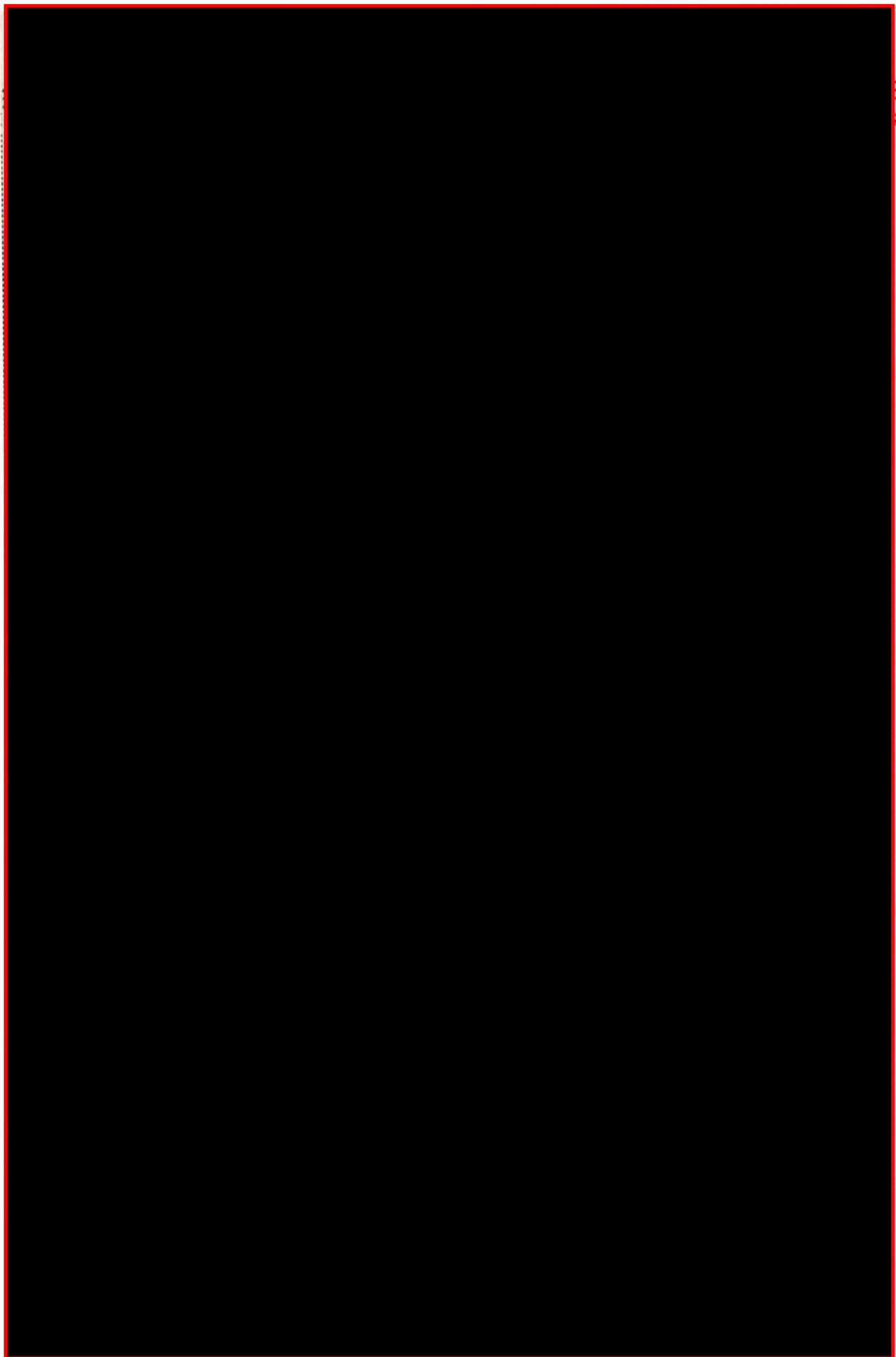

ave 11
le 27
succe



della Pubb
esaminati

12

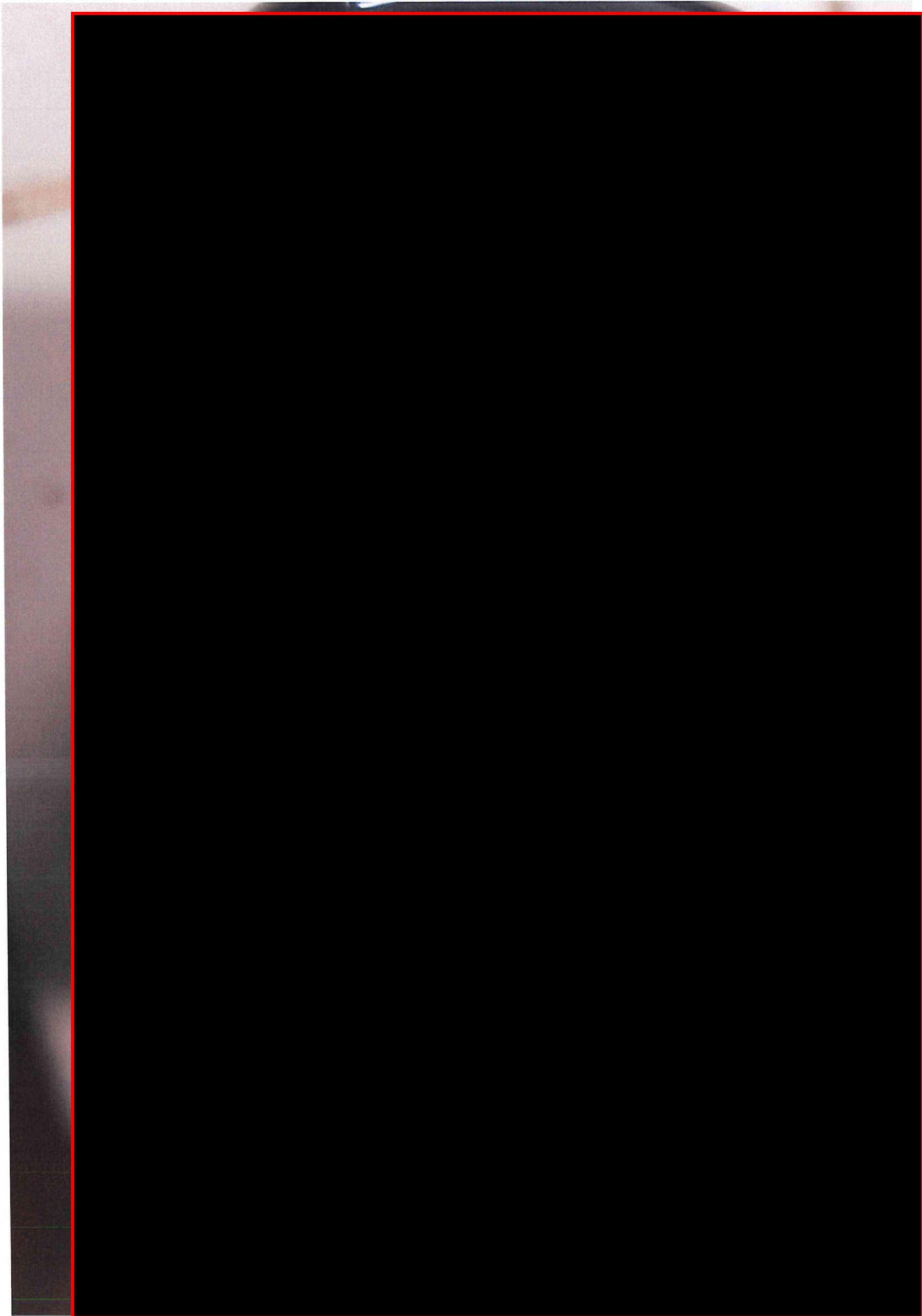



CURRICULUM VITAE

Informazioni personali

Nome Nicola
Cognome Vallacchi
Indirizzo
Telefono
E-mail
Cittadinanza Italiana
Data di nascita 05/01/1989



Esperienze professionali

Date (da – a) 1 Giugno 2017 – ad oggi
Posizione ricoperta Infermiere
Qualifica Infermiere
Principali attività e responsabilità Attualmente lavoro come libero professionista presso il Laboratorio Analisi REDI di Piacenza occupandomi dei prelievi ematici e di Medicina del Lavoro effettuando Elettrocardiogrammi, Spirometrie, Prelievi Ematici, Drug Test e tutto ciò che concerne la Medicina del Lavoro.

Nel periodo da Giugno 2015 a Giugno 2017 ho lavorato come infermiere presso la Casa di Riposo “Andreoli” di Borgonovo Val Tidone (PC)

Date (da – a) Nel periodo da Novembre 2013 a Giugno 2015 ho lavorato come infermiere presso la Casa di Riposo “Monsignor Trabattoni” di Maleo (LO)

Posizione ricoperta Infermiere

Qualifica Infermiere

Date (da - a)	Da Novembre 2011 a Novembre 2013 ho lavorato come infermiere presso la UO di Oncologia presso l'Ospedale di Piacenza
Posizione ricoperta	
Qualifica	Infermiere
Istruzione e formazione	
Date	Il giorno 23 Novembre 2011 mi sono laureato in Infermieristica con il punteggio di 105/110 presso l'Università degli Studi di Parma
Capacità e competenze personali	
Madrelingua	Italiana
Altre lingue	Inglese
Comprensione	Buona
Parlato	Buona
Scritto	Buona
Capacità e competenze informatiche	<ul style="list-style-type: none"> - Ottima conoscenza della totalità dei programmi del pacchetto Office; - Competenza nell'utilizzo dei gestionali SAP, Zucchetti e AS 400; - Oltre alle competenze sopraindicate, sono in possesso della patente europea del computer (ECDL); - Sono inoltre in grado di configurare router e connessioni ad Internet.
Patente	B (Automunito)

Autorizzo il trattamento dei dati personali contenuti nel mio curriculum vitae in base all'art. 13 del decreto legislativo 196/2003.

FIRMA

VALLACCHI NICOLA



europass

Pietro Giovanni Pio Fortarezza

Data di nascita: 17/06/1991 | Nazionalità: Italiana |

● ESPERIENZA LAVORATIVA

TIROCINIO PROFESSIONALE

Tirocinio professionale presso l'ospedale di Lagonegro e l'ospedale "Casa Sollievo Della Sofferenza" di San Giovanni Rotondo (FG) frequentando con molta partecipazione, interesse e prestazione nell'apprendere in tutti i reparti dove sono stato collocato. Questo lavoro per me è una missione e dedicherò tutto me stesso affinché lo svolgerò con piacere.

Sono in possesso del diploma formativo in BLSD ed altri attestati che ho conseguito durante il percorso di laurea.

Iscritto all'albo professionale degli infermieri (OPI).

● ISTRUZIONE E FORMAZIONE

Italia

LAUREA TRIENNALE - UNIVERSITÀ DEGLI STUDI DI FOGGIA

● COMPETENZE LINGUISTICHE

Lingua madre: **ITALIANO**

Altre lingue:

	COMPRENSIONE		ESPRESSIONE ORALE		SCRITTURA
	Ascolto	Lettura	Produzione orale	Interazione orale	
INGLESE	A2	B1	A2	A2	B1

Livelli: A1 e A2: Livello elementare B1 e B2: Livello intermedio C1 e C2: Livello avanzato

● COMPETENZE DIGITALI

Le mie competenze digitali

Padronanza del Pacchetto Office (Word Excel PowerPoint ecc) | Social Network | Posta elettronica | Windows | Microsoft Office | GoogleChrome | Gestione autonoma della posta e-mail | skype | Whatsapp | Gestione PDF | Gestione EXCEL

● PATENTE DI GUIDA

Patente di guida: B

COMPETENZE ORGANIZZATIVE

Competenze:

- Adattabilità, gestire il proprio comportamento in base a contesti o situazioni esterne.
- Flessibilità, capacità di variare i propri orari e mansioni senza soffermarsi su di un singolo di essi.
- Organizzative, capacità di gestire al meglio il proprio lavoro.

COMPETENZE COMUNICATIVE E INTERPERSONALI

Competenze:

Competenza empatica acquisita durante il tirocinio professionale svolto verso la struttura ospedaliera.
Competenze relazionali e interpersonali: dialettica, comunicazione verbale e para verbale, cordialità.

CONFERENZE E SEMINARI

Conferenze:

- MISURAZIONE PARAMETRI VITALI;
- LA MOBILIZZAZIONE DEL PAZIENTE;
- GESTIONE DEL CATETERE VENOSO PERIFERICO;
- DIABETE;
- CATETERIZZAZIONE VESCICALE;
- SCOMPENSO CARDIACO NEL PAZIENTE CON DIABETE;
- BLSD/PBLSD

utorizzo il trattamento dei miei dati personali presenti nel CV ai sensi dell'art. 13 d. lgs. 30 giugno 2003 n. 196 - "Codice in materia di protezione dei dati personali" e dell'art. 13 GDPR 679/16 - "Regolamento europeo sulla protezione dei dati personali".

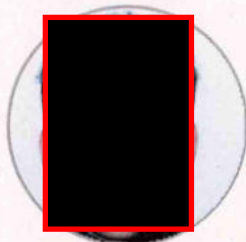

SAMUELE MANISCALCO



arnese 63

Sesso: maschile | Data di nascita: 20/12/2002 | Cittadinanza: ITALIA

OCCUPAZIONE DESIDERATA

infermiere generalista/infermiera generalista

ESPERIENZA PROFESSIONALE

[01/2023 - 01/2023]

Tirocinio Curriculare

AUSL DI PIACENZA

Principali attività e responsabilità: STUDENTE INFERMIERE

ISTRUZIONE E FORMAZIONE

[2021 - 2024]

INFERMIERISTICA (ABILITANTE ALLA PROFESSIONE SANITARIA DI INFERMIERE)

Università degli Studi di PARMA

Sede: PARMA

Laurea in Professioni sanitarie, infermieristiche e professione sanitaria ostetrica

Votazione finale: 102/110

Livello QEQ: 6

Livello NQF: Laurea di primo livello (3 anni)

Titolo della tesi: L'applicazione e l'efficacia dei nebulizzatori a membrana vibrante. Una review

COMPETENZE LINGUISTICHE

Altra(e) lingua(e)

Francese

ASCOLTO: A1 LETTURA: A1 SCRITTO: A1

INTERAZIONE ORALE: A1 PRODUZIONE ORALE: A1

Inglese

ASCOLTO: A2 LETTURA: A2 SCRITTO: A2

INTERAZIONE ORALE: A2 PRODUZIONE ORALE: A2

Spagnolo

ASCOLTO: A2 LETTURA: A2 SCRITTO: A2

INTERAZIONE ORALE: A2 PRODUZIONE ORALE: A2

Livelli: A1/2 Livello base - B1/2 Livello intermedio - C1/2 Livello avanzato

Quadro comune europeo di riferimento per le lingue

COMPETENZE DIGITALI

AUTOVALUTAZIONE

ALFABETIZZAZIONE SU INFORMAZIONI E DATI	COMUNICAZIONE E COLLABORAZIONE	CREAZIONE DI CONTENUTI DIGITALI	SICUREZZA	RISOLVERE PROBLEMI
---	-----------------------------------	------------------------------------	-----------	-----------------------

Competenze digitali - Scheda per l'autovalutazione

Corso di formazione e prevenzione sicurezza sul lavoro:

università degli studi di parma, 2021-12-08

Competenze informatiche di base:

OFFICE AUTOMATION

Elaborazione testi: (Avanzato) | Fogli elettronici: (Avanzato) | Software di presentazione: (Avanzato) |
Suite da ufficio: (Avanzato) | Web Browser: (Altamente specializzato)

GESTIONE SISTEMI E RETI

Architetture di rete: (Base) | Sistemi Operativi: (Altamente specializzato)

GESTIONE DATI

Sistemi di gestione di database (DBMS): (Base)

PATENTE DI GUIDA

Patente B / Automunito



INFORMAZIONI PERSONALI

Nome BOTTINELLI, Simonetta
Indirizzo [REDACTED]
Data di nascita 2 settembre 1956, 'Monza
Cittadinanza Italiana
Telefono [REDACTED]
E-mail [REDACTED]

Autorizzazione al trattamento dei dati personali

Autorizzo il trattamento dei miei dati personali, ai sensi del D.lgs. 196 del 30 giugno 2003.

ESPERIENZE LAVORATIVE

- Date (da – a) 1 Ottobre 2020-oggi
• Nome e indirizzo del datore di lavoro **ASP Città di Piacenza**, via Campagna 157, Piacenza
• Tipo di azienda o settore Azienda servizi alla persona
• Tipo di impiego Incarico libero professionale
• Principali mansioni e responsabilità Referente COVID-19
- Date (da – a) 1 Agosto 2009 - oggi
• Nome e indirizzo del datore di lavoro **ASP Città di Piacenza**, CRA Anziani via Campagna 157, Piacenza (216 ospiti)
• Tipo di azienda o settore Azienda servizi alla persona
• Tipo di impiego Incarico libero professionale
• Principali mansioni e responsabilità Medico di struttura.
Prevenzione, diagnosi e cura nei confronti degli anziani ospiti; formazione del personale sanitario ed assistenziale; organizzazione di corsi e giornate di aggiornamento.
- Date (da – a) 1 Agosto 2009 – 31 Dicembre 2014
• Nome e indirizzo del datore di lavoro **ASP Città di Piacenza**, settore disabilità, via Scalabrini 19, Piacenza
• Tipo di azienda o settore Azienda servizi alla persona
• Tipo di impiego Incarico libero professionale
• Principali mansioni e responsabilità Coordinatore sanitario settore disabilità. Organizzazione e verifica delle attività sanitarie.
- Date (da – a) Gennaio 2003 – 31 Luglio 2009
• Nome e indirizzo del datore di lavoro **Ospizi Civili di Piacenza**, settore disabilità, via Scalabrini 19, Piacenza
• Tipo di azienda o settore Istituzione pubblica di assistenza e beneficenza
• Tipo di impiego Incarico libero professionale
• Principali mansioni e responsabilità Coordinatore sanitario settore disabilità. Organizzazione e verifica delle attività sanitarie.
- Date (da – a) 2 Maggio 1996 – 31 Luglio 2009
• Nome e indirizzo del datore di lavoro **Pensionato e casa protetta Vittorio Emanuele II**, via Campagna 157, Piacenza (circa 250 ospiti)
• Tipo di azienda o settore Istituzione pubblica di assistenza e beneficenza
• Tipo di impiego Incarico libero professionale
• Principali mansioni e responsabilità Medico di struttura.

Prevenzione, diagnosi e cura nei confronti degli anziani ospiti; formazione del personale sanitario ed assistenziale; organizzazione di corsi e giornate di aggiornamento.

- Date (da – a)
- Nome e indirizzo del datore di lavoro
- Tipo di azienda o settore
- Tipo di impiego
- Principali mansioni e responsabilità

1984-1996.

Casa di Cura Lodigiani, Piacenza (convenzionata SSN).

Sanitario

Incarico libero professionale

Assistente di Medicina Generale ad utenza prevalentemente geriatrica. Attività di endoscopia digestiva.

- Date (da – a)
- Nome e indirizzo del datore di lavoro
- Tipo di azienda o settore
- Tipo di impiego
- Principali mansioni e responsabilità

1983-1984

Azienda USL Piacenza

Sanitario

Lavoro subordinato

Medico titolare di Guardia Medica.

- Date (da – a)
- Nome e indirizzo del datore di lavoro
- Tipo di azienda o settore
- Tipo di impiego
- Principali mansioni e responsabilità

1983

Ospedale Civile di Codogno, Divisione Medicina Generale

Sanitario

Tirocinio

Tirocinio pratico ospedaliero. Giudizio conclusivo: ottimo.

- Date (da – a)
- Nome e indirizzo del datore di lavoro
- Tipo di azienda o settore
- Tipo di impiego
- Principali mansioni e responsabilità

1982

Ospedale Civile di Piacenza, Divisione Medicina Prima

Sanitario

Stage

Medico interno.

- Date (da – a)
- Nome e indirizzo del datore di lavoro
- Tipo di impiego
- Principali mansioni e responsabilità

1978-1981

Università di Milano, Istituto Clinico Medicina Prima

Allieva interna di Medicina

ISTRUZIONE E FORMAZIONE

- Date (da – a)
- Nome e tipo di istituto di istruzione o formazione

1982-1985

Specializzazione in Gastroenterologia ed Endoscopia digestiva presso Università degli Studi di Milano

- Votazione conseguita

70/70.

- Date (da – a)
- Nome e tipo di istituto di istruzione o formazione
- Votazione conseguita

1975-1981

Laurea in Medicina e Chirurgia presso Università degli Studi di Milano

110 e lode/110.

- Date (da – a)
- Nome e tipo di istituto di istruzione o formazione
- Votazione conseguita

1970-1975

Diploma di maturità scientifica presso Liceo Scientifico Statale "Frisi", Monza

59/60.

- Date (da – a)
- Nome e tipo di istituto di istruzione o formazione

1981-oggi

Corsi di aggiornamento professionale inerenti la Medicina Interna e la Geriatria. ECM annuali in regola.

DOCENZE E PUBBLICAZIONI

<ul style="list-style-type: none"> • Date (da – a) • Nome e indirizzo del datore di lavoro • Tipo di azienda o settore • Tipo di impiego • Principali mansioni e responsabilità 	<p>2003-2013 ENAIP Piacenza</p> <p>Formazione Incarico libero professionale Docente presso corsi di prima formazione e riqualifica OSS e formazione RAA.</p>
<ul style="list-style-type: none"> • Date (da – a) • Nome e indirizzo del datore di lavoro • Tipo di azienda o settore • Tipo di impiego • Principali mansioni e responsabilità 	<p>2003-2013 ENDOFAP Piacenza</p> <p>Formazione Incarico libero professionale Docente presso corsi di prima formazione e riqualifica OSS e formazione RAA.</p>
<ul style="list-style-type: none"> • Date (da – a) • Tipo di impiego • Titoli convegni 2017 	<p>2000-oggi Relatore a vari convegni su argomenti di interesse geriatrico</p> <p>"Diagnostica e sorveglianza microbiologica nelle CRA", AUSL Piacenza, Patogeni MDR tra territorio e strutture sanitarie: è possibile contrastare l'emergenza? 5 maggio, Piacenza, Park Hotel.</p> <p>"L'Anziano con deficit cognitivo in struttura: rischio di malnutrizione o fattore protettivo?" - Fondazione Pia Casa per Anziani Maruffi, Anziano fragile e polipatologie: Ospedale, Territorio e Strutture a confronto "Una presa in carico globale", 26 maggio 2017, Piacenza, Fondazione Maruffi</p>
<ul style="list-style-type: none"> • Date (da – a) • Titolo pubblicazione 	<p>Novembre 1997 "Dalla scala di valutazione dell'autonomia nelle attività elementari alla scheda assistenziale", Poster Congresso Nazionale SIGG, Firenze</p>
<ul style="list-style-type: none"> • Date (da – a) • Titolo pubblicazione 	<p>Settembre/Ottobre 1997 "Non solo calorie - alimentazione in casa protetta, IPAB Oggi</p>

CAPACITÀ E COMPETENZE PERSONALI

MADRELINGUA	ITALIANA
ALTRE LINGUE	
<ul style="list-style-type: none"> • Capacità di lettura • Capacità di scrittura • Capacità di espressione orale 	INGLESE C1 B2 B2
CAPACITÀ E COMPETENZE RELAZIONALI	<p>Ottime competenze relazionali e comunicative acquisite nell'ambito del lavoro in équipe e del contatto costante con ospiti, parenti e medici ospedalieri.</p> <p>Capacità di public speaking acquisite grazie alla partecipazione come relatore a numerosi convegni geriatrici e corsi di formazione per operatori socio-sanitari.</p>
CAPACITÀ E COMPETENZE ORGANIZZATIVE	Competenze di leadership ed organizzazione di équipe interdisciplinari.
CAPACITÀ E COMPETENZE INFORMATICHE	Utilizzo di base del PC in ambiente Windows e del pacchetto Office; Web ed e-mail.